

NAUTILIA®



36^a
Edizione

**Mostra Nautica
delle imbarcazioni usate**

14/15/16 e 20/21/22 OTTOBRE 2023

Centro Nautico di Aprilia Marittima - Latisana - Udine - (Italy)

Organizzazione: Ente Fiera Cantieri di Aprilia - www.nautilia.com - e-mail: info@nautilia.com - office@apriliamarittima2000.it - Tel. +39 0431 53146

NAUTILIA®

36^a Mostra Nautica delle imbarcazioni usate
14-15-16 / 20-21-22 ottobre 2023

L'appuntamento autunnale ad Aprilia Marittima di Latisana con la 36^a edizione di **NAUTILIA**, si può definire "un grande salone Europeo della nautica all'asciutto", ed è l'occasione giusta per incontrare diportisti, armatori e per ammirare le centinaia di imbarcazioni esposte che, usate, sono più a portata di mano e di portafoglio.

Con il patrocinio della Città di Latisana, quest'anno festeggia la sua 36^a edizione che si presenta, come da sempre, ricca di aspettative, non solo per gli espositori ed il pubblico, ma anche per il vasto indotto che gravita sul mercato dell'usato che trova ad Aprilia Marittima la sua naturale base nautica sul Mediterraneo.

NAUTILIA infatti è una mostra mercato rivolta ad imbarcazioni usate ed è diretta oltre che al Nord e Centro Italia, anche al mercato mittel-europeo.

L'internazionalità sia dei visitatori che degli espositori, il fatto che è l'unica Mostra Nautica dell'Usato dove le imbarcazioni sono poste a terra, sono le peculiarità che differenziano **NAUTILIA** da tutte le altre mostre nautiche organizzate in Italia. In questo modo gli acquirenti possono ispezionare anche l'opera viva delle imbarcazioni, controllare i timoni, gli assi elica e le eliche, evitando così costi aggiuntivi per successivi alaggi e vari. Gli scafi che per due settimane attirano innumerevoli "naviganti" o aspiranti tali, misurano dai 7 ai 20 mt, il 20% a vela, il 75% con propulsori a motore ed il restante 5% motorsailer.

Per chi vuole esplorare anticipatamente le occasioni usate, il sito Web di **NAUTILIA**





(www.nautilia.com) consente al pubblico di visionare il catalogo della mostra e a tutti gli espositori, di inserire il loro portafoglio dell'usato in una vetrina espositiva senza eguali. Il sito, completamente gratuito, permette l'inserimento diretto delle imbarcazioni da parte di ciascun broker espositore, facendo in tal modo conoscere le offerte on - line ai loro clienti.

Già dalla passata edizione sono state ulteriormente ampliate le aree espositive, riqualificando gli spazi per rispondere meglio alle crescenti esigenze degli Espositori. Una tensostruttura posta sul retro del Capannone Rosso ospiterà una nuova gamma di prodotti espositivi della nautica.

Naturalmente non è solo l'usato il protagonista, ma inedite proposte di agenzie nautiche, assicurative, charter, di leasing, scuole nautiche, accessori e abbigliamento tecnico fanno da cornice alla Mostra.

NAUTILIA diventa così il gioiello di Aprilia Marittima che per le sue caratteristiche ambientali e le sue infrastrutture nautiche è il luogo ideale per gli amanti del mare offrendo tranquillità a chi lo desidera, e sport e divertimenti a chi invece ricerca vacanze più attive e da protagonista. Alle spalle città d'arte, ospitalità, enogastronomia, un patrimonio di risorse in grado di soddisfare le esigenze più qualificate.

Organizzazione ENTE FIERA CANTIERI DI APRILIA
via del Coregolo 19 – Latisana loc. Aprilia
Tel. 0431 53146 – 53060
segui la pagina  facebook Nautilia



Gli auguri al Nautilia

La nautica da sempre rappresenta uno dei principali indicatori del trend turistico e costituisce un pilastro fondamentale per l'economia del Friuli Venezia Giulia.

L'esposizione Nautilia ha saputo costruire in 36 anni un forte legame operativo tra il settore nautico e il territorio, testimoniando uno sforzo congiunto per accogliere e valorizzare il turismo nella nostra regione, ma anche caratteristiche di unicità.

Ogni imbarcazione in mostra è offerta in vendita da qualificati broker, consolidando così la posizione di questa fiera come l'unica in Italia a rappresentare il settore delle imbarcazioni usate; ciò rende questa fiera alle porte di Lignano Sabbiadoro un'occasione imperdibile per coloro che desiderano acquisire rapidamente una barca usata di qualità o per chi intende effettuare una valutazione accurata dal punto di vista tecnico ed economico dell'imbarcazione dei propri sogni.

La Regione esprime dunque il proprio apprezzamento agli organizzatori di questa vetrina, che ha contribuito a promuovere il turismo da diporto, settore in costante crescita.

In un contesto di promozione e sviluppo turistico la Regione ha investito molto in questi anni per fare del Friuli Venezia Giulia una destinazione sempre più scelta dai turisti italiani ed esteri e siamo diventati così primi in Italia per disponibilità e numero di ormeggi lungo la nostra costa.

In questo scenario di successi e prospettive positive, Nautilia 2023 assume un ruolo ancora più centrale come punto di riferimento per il turismo da diporto non solo a livello nazionale ma anche internazionale.

Esprimo i miei migliori auguri agli organizzatori, ai partecipanti e a tutti coloro che contribuiscono a rendere Nautilia un appuntamento imperdibile. Sono fiducioso che questa edizione continuerà a rafforzare il nostro impegno per un turismo sostenibile, responsabile e di qualità in Friuli Venezia Giulia.



Massimiliano Fedriga

Governatore del Friuli Venezia Giulia

Nella nostra regione la nautica riveste un ruolo di grande rilievo. La manifestazione di Aprilia Marittima è un importante appuntamento che riesce a connettere un complesso settore economico come quello del turismo da diporto con la cultura, la tradizione marinaiasca e il profondo rispetto per il mare.

Nautilia quest'anno è giunta alla sua 36ª edizione e non deve essere solamente considerata come una fiera mercato internazionale dove poter comprare e vendere imbarcazioni, è anche una speciale occasione per tutti coloro che lavorano in ambito nautico, in quanto, possono incontrare i sempre più crescenti visitatori e renderli partecipi in prima persona dell'evento.

L'amministrazione comunale di Latisana, difatti, si è impegnata a dare l'avvio ad una serie di interventi infrastrutturali che interessano in particolar modo la viabilità e l'arredo urbano per rendere l'accessibilità alla località più sicura e perchè Aprilia Marittima si senta ancora di più parte integrante del nostro Comune; ha nonchè creato un ricco calendario di eventi sia estivi che invernali affinché i sempre più affezionati residenti e i turisti possano vivere l'esperienza Nautilia tutto l'anno in questa splendida località.

Tutto questo non sarebbe potuto succedere senza l'aiuto di coloro che costantemente e in buon accordo collaborano per la crescita comune del nostro territorio, che pensano anche alle future generazioni offrendo un'istruzione di qualità in ambito turistico e nautico.



Lanfranco Sette

Sindaco della città di Latisana

In occasione della 36ª edizione di "Nautilia", mi è gradito rivolgere, a nome di tutta la Direzione Marittima del Friuli Venezia Giulia e mio personale, il più caloroso ringraziamento e l'augurio di pieno successo per un evento che, ormai a livello internazionale, costituisce una preziosa vetrina nel settore della nautica da diporto.

Sono certo che la manifestazione rappresenterà ancora una volta un importante momento di dialogo e confronto tra Istituzioni e operatori del comparto turistico, accomunati da un radicato sentimento di amore e rispetto per il mare.

Quale Amministrazione periferica del Ministero delle Infrastrutture e dei Trasporti, con compiti precipi legati agli usi civili del mare, la Guardia Costiera del Friuli Venezia Giulia continuerà ad essere presente in mare e sulle coste della regione, con dedizione e competenza professionale, ponendo quotidianamente il proprio lavoro al servizio degli altri: salvaguardia della sicurezza e del trasporto via mare, tutela dell'ambiente marino, vigilanza e disciplina di tutte le attività marittime e portuali.

Nel rinnovare il nostro impegno verso l'intera comunità marittima con entusiasmo, fiducia e responsabilità, A Lei Presidente, agli organizzatori e a tutti i partecipanti invio il mio più cordiale saluto. "Buon vento e mare calmo!"



Luciano Del Prete

Contrammiraglio (CP)
Direttore Marittimo del FVG
Capitano di Vascello (CP)

Benvenuti alla 36^a edizione di Nautilia. Nonostante le difficoltà economiche che il nostro paese e non solo sta attraversando insieme ad altri stati europei, la nautica ha subito un leggera flessione verso il basso per quanto riguarda l'immatricolazione delle imbarcazioni per mancanza di parti di costruzione, ma non di richieste del nuovo. Positiva è la richiesta delle imbarcazioni usate ciò significa il forte desiderio di andare per mare. Mi è caro sottolineare che i costi di ormeggio e di manutenzione delle stessa è in proporzione inferiore ad alcuni hobby e sport che hanno un costo non indifferente. Il mare è salute, passatempo, hobby come la pesca ed altro. Non è necessario avere barche di grosse dimensioni, ma per gli appassionati anche un piccolo natante permette di essere protagonisti nel mondo nautico.

Auguro a Voi visitatori di fare buoni acquisti e buon vento a tutti!



Flavio Caramia

Presidente dello Yachting Club
Aprilia Marittima



Nautilia è un evento unico e fin'ora, dopo 36 anni di attività, inimitato.

Il salone delle imbarcazioni usate per eccellenza da sempre contribuisce a rendere lustro e notorietà ad Aprilia Marittima e a tutta la nostra Regione.

In qualità di rappresentante di zona della Rete FVG Marinas, porgo i complimenti agli organizzatori della Fiera da parte di tutte le marine del Friuli Venezia Giulia, con l'augurio di buon esito anche per questa edizione 2023.

Così come le amministrazioni locali hanno sempre attivamente partecipato allo svolgimento della fiera, anche i colleghi delle marine della Rete, ne comprendono il valore e ne sostengono il successo, poiché ciò va a vantaggio di tutta la nautica regionale.

Solo facendo squadra e collaborando assieme, pur sempre nel sano spirito concorrenziale, potremo vincere le nuove sfide che il mercato internazionale ci presenta.

La Rete FVG Marinas, con le sue 21 marine per un totale di 7.600 posti barca, rappresenta una realtà di grande rilievo, per dati economici aggregati delle aziende che vi partecipano e soprattutto per quelli che derivano dall'indotto ad essa correlato, spaziando tra il turismo, l'artigianato, l'industria, fino a coinvolgere il commercio e l'enogastronomia locali.

La nautica è un settore trainante dell'economia italiana, dal grande valore moltiplicatore e dal bassissimo impatto ambientale; negli ultimi anni sta attraversando un momento molto florido e lo stesso vale per la nautica regionale:

Nautilia 2023 sarà un altro successo!

Buon vento.



Marco Da Re

Amministratore FVG Marinas



La latitudine di NAUTILIA è più a nord di qualsiasi altro salone nautico bagnato dal Mediterraneo. Circa duecento chilometri sopra Cannes e un centinaio sopra Genova, anche Portorose si trova diciotto chilometri più a sud.

Questi numeri coincidono non a caso con la mission.

Per prima l'Aprilia Marittima, e immediatamente dopo NAUTILIA, sono state create con una spiccata vocazione centroeuropea.

Risale ai primi anni settanta lo sviluppo della portualità turistica nel Friuli, specificatamente nella provincia di Udine, e gli investitori scelsero di creare ormeggi interni alla laguna, che fossero sicuri e ben collegati con le autostrade, per attrarre utenti da tutto il nord d'Europa.

In questo scenario NAUTILIA, dopo sette lustri d'ininterrotta attività, è leader in Italia e anche in Europa per l'originalità con cui ha creato il mercato nautico dell'usato.

Sulla porta orientale della nuova Europa, all'estremo vertice del Mediterraneo, saldamente collegata all'Austria e alla Germania, NAUTILIA è l'appuntamento irrinunciabile dopo Cannes e Genova.

Nel salotto nautico di NAUTILIA i brokers incontrano gli armatori che ambiscono a navigazioni transoceaniche e i diporisti che esploreranno il dedalo dei canali tra mote, velme e affascinanti casoni che costituiscono l'habitat naturalistico più incantevole del sud dell'Europa. Buon compleanno alla trentaseiesima edizione di NAUTILIA.



Gennaro Coretti

Componente dei CdA
ASSONAUTICA PN/UD
FVG MARINAS
Pioniere della Nautica



NAUTILIA®

nelle edizioni passate





REBO yacht

S E R V I C E

VENDITA E ASSISTENZA IMBARCAZIONI NUOVE ED USATE



- Vendita e assistenza imbarcazioni nuove ed usate
- Mediazione marittima
- Impianti elettrici ed accessori
- Strumenti di navigazione

- Impianti audio-video
- Impianti idraulici
- Impianti di condizionamento e frigoriferi
- Passerelle e gruette idrauliche
- Dissalatori

Raymarine

VECO

Dometic

FUSION

GARMIN.

CLIMMA
MARINE AIR CONDITIONING

TECMA

Eberspächer

NUOVO DEALER ALTO ADRIATICO

NXBOATS



APRILIA MARITTIMA - Marina Punta Gabbiani - Tel. 0431 53449 - www.reboyacht.eu - sales@reboyacht.eu

Cantiere	Anno	Lunghezza	Motorizzazione
Diano Cantiere 22 S	1993	22,64	2 x 1150 MAN EB TD
Elegance 70 Flybridge	1997	22,00	2 x 1368 Caterpillar EB TD
Sunseeker Manhattan 70	2010	21,98	2 x 1550 Man EB TD
Fairline 68 fly	1992	19,81	2 x 820 Man EB TD
Cranchi 56 HT	2017	17,07	2 x 725 Volvo Penta EB TD
Dalla Pietà 52 Asterion	1995	15,52	2 x 680 Man EB TD
Cranchi Mediterranee 50 HT	2006	15,01	2 x 800 Volvo Penta EB TD
Princess 440	1995	14,75	2 x 430 Volvo Penta EB TD
Azimut 43	1996	14,60	2 x 435 Caterpillar EB TD
Innovazioni e Progetti Alena 47	2002	14,60	2 x 480 Volvo Penta EB TD
Cranchi Mediterranee 47 HT	2005	14,45	2 x 575 Volvo Penta EB TD
Sealine F 44	1999	13,40	2 x 370 Volvo Penta EB TD
Carnevali 130 Fly	2007	13,00	2 x 460 Caterpillar EB TD
Azimut 40 Fly	1997	12,75	2 x 355 Caterpillar EB TD
Azimut 40 Fly	1993	12,75	2 x 330 Volvo Penta EB TD
Sea Ray Sedan Bridge 400	1997	12,65	2 x 425 Caterpillar EB TD
Ferretti 43 Fly	1997	12,60	2 x 420 Caterpillar EB TD
Tullio Abbate Superiority 40	1994	12,40	2 x 620 Seatek EFB TD
Bavaria 37 Sport	2005	11,99	2 x 310 Volvo Penta EFB TD
Azimut 39 Fly	2000	11,99	2 x 355 Caterpillar EB TD
Cranchi Smeraldo 36	1997	11,90	2 x 231 Volvo Penta EFB TD
Princess Yachts 380 Fly	1994	11,90	2 x 355 Caterpillar EB TD
Bayliner 3818	1988	11,65	2 x 175 Hino EB D
Mochi Craft 40 Fly	1988	11,64	2 x 380 Caterpillar EFB TD
Sealine SC 35	2008	11,00	2 x 260 Volvo Penta EFB TD
Sciallino 34 Fisherman	2006	11,00	2 x 315 Yanmar EB TD
Raffaelli Typhoon Fly 38	2004	10,89	2 x 304 Caterpillar EB TD
Innovazione progetti Mira 34	1999	10,80	2 x 230 Volvo Penta EFB TD
Starfisher 34 S	2006	10,74	2 x 260 Volvo Penta EB TD
Bayliner 3255 Avanti	1995	10,66	2 x 240 Mercruiser EFB B
Jeanneau NC 11	2011	10,55	2 x 200 Volvo Penta EFB TD
Cranchi Zaffiro 34	2006	10,35	2 x 260 Volvo Penta EFB TD
Sealine S 34	2000	10,20	2 x 230 Volvo Penta EB TD
Fiart 32	2004	10,00	2 x 210 Volvo Penta D4 EFB TD
Manò Marine 32.5	2008	9,92	2 x 225 Volvo Penta D4 EFB TD
Manò Marine 28.5	2009	9,60	2 x 270 Mercr. 5.0 MPI EFB B
Piantoni Ondazzurra fly	1988	9,37	2 x 200 Volvo Penta EB TD
Jeanneau Cap Camarat 10.5 WA	2018	9,36	2 x 350 Suzuki FB 4T B
Sealine S 28	2005	8,82	2 x 170 Volvo Penta EFB TD
Airo Marine AMX 28	2021	8,35	2 x 240 Volvo Penta EFB B.
Sessa Marine 27 Oyster	2001	8,03	2 x 227 Mercruiser EFB B
Regal Marine Commodore 258	1996	7,90	2 x 135 Mercruiser EFB B
Quicksilver 755 Pilothouse	2013	7,50	2 x 200 Mercury FB 4T B
KenCraft Challenger 19	1997	5,90	1 x 125 Mercury FB 2T B



SUNSEEKER MANHATTAN 70 anno 2010
BELLISSIMA UN VERO MOTORYACHT
 2x1150 MAN € 990.000



ELEGANCE 70 anno 1997
SUPERSPAZIOSA, CLASSICA
 2x1368 CATERPILLAR € 450.000



CRANCHI 56 HT anno 2017
PERFETTA COME NUOVA
 2x725 HP VOLVO PENTA € 720.000



DALLA PIETÀ ASTERION 52 anno 1995
BELLA E ROBUSTA ACCESSORIATA
 2x680 HP MAN € 185.000



CRANCHI MEDITERRANEE 50 anno 2006
REFITTATA, PERFETTA
 2x800 HP VOLVO PENTA € 230.000



SERIE GPSMAP® 9000

Chartplotter con display 4K touchscreen da 19", 22", 24" e 27".
Dotato della nuova rete gigabit Garmin BlueNet™ per una velocità
di connessione straordinaria e un processore 7 volte più veloce.

CREDITS: GUERRIERI VISUAL PER BLUEGAME

GARMIN®

EmpirBus™
A Garmin Brand

 **NAVIONICS®**
A Garmin Company

FUSION
A Garmin Company



REBOyacht
S E R V I C E

REBO YACHT SERVICE SRL

Viale Aprilia Marittima - Marina Punta Gabbiani

Tel: +39 0431 53 449 - www.reboyacht.eu - service@reboyacht.eu



BAVARIA 37 SPORT anno 2005
REFITTATA, BELLISSIMA
2x310 HP VOLVO € 122.000



SEALINE SC 35 anno 2008
MODELLO DI SUCCESSO
2x260 HP VOLVO € 175.000



MIRA 34 anno 1999
OTTIME CONDIZIONI REFITTATA
2x230 HP VOLVO TD € 82.000



BAYLINER 3255 anno 1995
OTTIME CONDIZIONI
2X240 HP MERCURY B € 60.000



CRANCHI ZAFFIRO 34 anno 2006
BELLISSIMA SUPERACCESSORIATA
2x260 VOLVO D4 € 120.000



JEANNEAU NC 11 anno 2011
IMBARCAZIONE SUPERCOMODA
2x200 HP VOLVO TD € 169.000



JEANNEAU CAP CAMARAT 10.50 anno 2018
BELLISSIMA SPORTIVA
2x350 HP SUZUKI FB € 185.000



SEALINE S 28 anno 2005
BEN ACCESSORIATA
2x170 HP VOLVO PENTA € 62.000



ALENA 47 HT anno 2002
SUPER SPAZIOSA, HARD TOP
2x480 HP VOLVO € 175.000



CRANCHI MEDITERRANEE 47 HT anno 2005
PERFETTE CONDIZIONI ESTETICHE E MECCANICHE
2x575 HP VOLVO € 230.000



SEALINE F 44 FLY anno 2000
UNICO PROPRIETARIO, BEN TENUTO
2x370 HP VOLVO € 140.000



CARNEVALI 130 FLY anno 2007
OTTIMO MODELLO E TENUTA DI MARE
2X460 HP CATERPILLAR € 205.000



AZIMUT 40 anno 1993
FLY SEMPRE ATTUALE POCHE ORE
2x355 HP CAT € 95.000



SEA RAY SEDAN BRIDGE 400 anno 1987
CONDIZIONI PERFETTE
2x425 HP CAT € 135.000



AZIMUT 39 anno 2000
SUPER ACCESSORIATA
2x325 HP CAT € 159.000



RAFFAELLI TYOHOON 38 anno 2004
BELLISSIMA OTTIME CONDIZIONI
2x304 HP CAT € 122.500

LA ROTTA È NELLE TUE MANI



AXIOM 2 PRO

CONTROLLO IBRIDO

Axiom 2 Pro combina chartplotter, ecoscandaglio, radar, autopilota e video in un potente sistema di navigazione tutto in uno. Pianifica il tuo prossimo viaggio e salpa in sicurezza con HybridTouch™, una combinazione di touchscreen e tastiera per la massima semplicità di utilizzo.

raymarine.it

Raymarine®

Blu Yachting

Piazzetta dell'Imbarcadero, 51/L - I - 33053 Aprilia Marittima (UD)
THOMAS RAKERS MEDIATORE MARITTIMO n. 35 alla C.C.I.A.A. di Trieste
Cell. + 39.348.56.822.62 - Fax +39.0431.53.028
info@blu-yachting.com - www.blu-yachting.com

54

BLU YACHTING



Codice 6182
CANTIERI ESTENSI MAINE 530
2006 - 2 x FPT IVECO N60ENT M40 - 400PS(CV)
€ 430.000,00 - IVA pagata



Codice 6313
GUY COUACH 185
2000 - 2 x MTU 8V183 - 770PS(CV)
€ 335.000,00 - IVA pagata

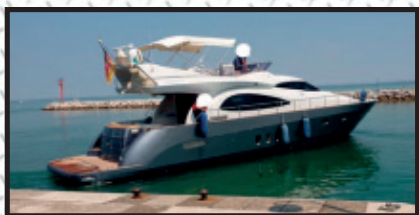

Codice 6330
CAYMAN 62 CYBER
2006 - 2 x MAN V10-1100CR 1100PS(CV)
€ 510.000,00 - IVA pagata



Codice 6164
AZIMUT 62 FLY
2007 - 2 x CATERPILLAR C18 - 1014PS(CV)
€ 750.000,00 - IVA pagata



Codice 6331
SEALINE S28
2005 - 2 x VOLVO PENTA KAD 32P/DP-E - 170PS(CV)
€ 65.000,00 - IVA pagata



Codice 6337
SEALINE F430
2020 - 2 x VOLVO PENTA D6-440 IPS 600 - 441PS(CV)
€ 695.000,00 - IVA pagata



Codice 6343
PERFORMANCE 1407
2007 - 2 x YANMAR 6LY3ETP - 480PS(CV)
€ 180.000,00 - IVA non pagata



Codice 6329
ASTOR 62
1990 - 2 x IVECO AIFO - 700PS(CV)
€ 125.000,00 - IVA pagata



Codice 5567
FAIRLINE 62 GT
2005 - 2 x CAT C18 - 1017PS(CV)
€ 379.000,00 - IVA pagata



Codice 6251
POSILLIPO 42 MARTINICA
1978 - 2 x MAN - 510PS(CV)
€ 39.000,00 IVA pagata



VISIBILI IN FIERA



Mehr als 800 gebrauchte Yachten _ Più di 800 barche usate
Wir sprechen deutsch, italienisch, englisch, norwegisch - Parliamo tedesco, italiano, inglese norvegese



offshore
unimar s.r.l.

www.offshoreunimar.com

Corso dei Continenti n.165 - Lignano Sabbiadoro (Ud)
Porto Turistico Marina Uno
Tel. 0431.428524/428255 info@offshoreunimar.com
www.facebook.com/offshoreunimar
<https://www.instagram.com/offshore.unimar/>

DEALER UFFICIALE



LA NOSTRA ESPOSIZIONE – PRONTA CONSEGNA

**D 5.3 OPEN CLASSIC LINE
+ DORADO EFI 40 XSR**



**5.7 OPEN ELEGANCE LINE
+ MURENA Best E.F.I. 40XSR**



**D.540 EVOLUTION LINE +
DORADO EFI 40XSR**



**D.650 EVOLUTION SPECIAL LINE
Family Special + Swordfish E.F.I. 15XSR**



**21 LV LIVING LINE PLUS
+ Murena Best E.F.I. 40XSR**



**KARNIC by SELVA 652 SL U-SHAPE
+ SeiWhale EFI 200XSR**



... + TILLER LINE T. 4,5
+ TENDER LINE varie misure

SESSA ISLAMORADA 32

Anno di costruzione: 2003 – UNICO PROPRIETARIO

Lunghezza mt.: 9,77

Larghezza mt.: 2,99

Motorizzazione: VOLVO PENTA 2 x 330 hp DP BENZINA

Ore moto 500/600 circa, interni in pelle, pavimentazione interna in teak, vericello elettrico, gps/eco, presa banchina 220V, caricabatterie automatico, piastra cottura 220V+lavello+frigo in pozzetto, cappottina completa pozzetto, telo invernale, dotazioni di sicurezza.

€ 63.000,00



OTTIME CONDIZIONI

SEALINE SOLCIO S26

Anno di costruzione: 1992

Lunghezza mt.: 8,30 - Larghezza mt.: 2,72

Motorizzazione: VOLVO PENTA 2 x 171 hp BENZINA

Varie: NATANTE, portata 8 persone, velocità massima 36 nodi, crociera 26 nodi, serbatoio benzina 380 lt, serbatoio acqua 200 lt, vhf, gps, ecoscandaglio, salpa-ancora elettrico, passerella laterale, doccia caldo/freddo interna ed esterna (plancetta a poppa), cuscineria in pelle del 2003, frigo, boiler acqua calda, bagno con wc, lavello e doccia, impianto stereo, cucina a gas con lavello.

€ 38.000,00

PREZZO FIERA € 25.000,00



BEN TENUTA

CRANCHI ENDURANCE 31

Anno di costruzione: 1991

Lunghezza mt.: 9,31

Larghezza mt.: 2,82

Motorizzazione: VOLVO PENTA 2 x 200 hp EFB DIESEL

€ 41.000,00

POSSIBILE PERMUTA



RANIERI EVO 25

Anno di costruzione: 2019 – varo: 2020

Lunghezza mt.: 7,50

Larghezza mt.: 2,50

Motorizzazione: HONDA 250 hp NEW EX/L

Varie: By ANTONIO RANIERI.

Unico proprietario. Portata 10 persone. Ore di moto 110. Categoria C. Contagiri/contatore e trim, cavo NMEA, hard-top, eco/gps Elite 7, verricello elettrico, puntale, catena + ancora, frigo, cuscineria di prua e pozzetto, tendalino copri-consolle, coprisedili, tendalino di poppa+laterali

€ 57.000,00



CONERO MARLIN 650

Anno di costruzione: 2003
Lunghezza mt.: 6,50
Larghezza mt.: 2,39
Motorizzazione: HONDA 2 x 135 hp FB BENZINA (anno 2012)
Portata 6 persone, gps, bussola, sedia da combattimento, antenna radar, riflettore radar, strumentazione motori
€ 27.000,00



RIO 680 CABIN

Anno di costruzione: 1983
Lunghezza mt.: 7,02
Larghezza mt.: 2,62
Motorizzazione: VOLVO PENTA AQAD40B/280B 175 hp EFB DIESEL
Ore di moto 680, portata 8 persone, wc elettrico, autoclave, ecoscandaglio con velocità, bussola, vhf, pompa sentina, cappottina nuova 2016, cuciniera interna, prendisole di prua, frigo.
€ 13.000,00



ILVER 35 CYMAWA

Anno di costruzione: 1985
Lunghezza mt.: 10,19
Larghezza mt.: 3,19
Motorizzazione: VOLVO PENTA 2 x 200 hp T.DIESEL (1996)
ecoscandaglio, vhf, gps, frigo, verricello elettrico, contamina, caricabatteria,
cappottina, velocità massima 35 nodi, crociera 26 nodi.
€ 39.000,00 POSSIBILE PERMUTA



GLASTRON LARAYA 750

Anno di costruzione: 1978
Lunghezza mt.: 7,50
Larghezza mt.: 2,42
Motorizzazione: VOLVO PENTA AQAD40B/DP EFB DIESEL (1984)
Ecoscandaglio, vhf, wc manuale.
€ 15.000,00



NEED YACHT 960 COUPE'

Anno di costruzione: 2010

Lunghezza mt.: 9,65 / Larghezza mt.: 2,99

Motorizzazione: VOLVO PENTA 2 x D3-190A-C (DPS-A) DIESEL

Ore di moto 590, serbatoi carburante acciaio 2 x 350 lt, acqua dolce acciaio 120 lt, portata 8 persone, posti letto 2+2, categoria di progettazione CE B, progetto Paolo Ferragni, 1 elica di prua SIDE-POWER con comando in plancia, mobile esterno con lavabo e frigo, wc elettrico, tendine veneziane interne in alluminio, illuminazione interna- esterna LED, autopilota, GPS, ecoscandaglio (numerico), due scalette bagno, tendalino parasole, cagnano, dal 2018 in poi: revisione totale tenute olio piedi, pompe e pistoni trim nuovi, scambiatori, iniettori, turbo. Eliche nuove 2022. Velocità massima 30/31 nodi, crociera 22/24.

€ 115.000,00



BOSTON WHALER 23 CONQUEST

Anno di costruzione: 2000

Lunghezza mt.: 6,90

Larghezza mt.: 2,59

Motorizzazione: YAMAHA 2 x 115 hp FB BENZINA

1 motore revisionato, cat.B, portata 9 persone.

€ 35.000,00



ABBATE TULLIO SUPERIORITY 40

Anno di costruzione: 1994

Lunghezza mt.: 12,40 / Larghezza mt.: 2,63

SEATEK 2 x 600 hp mod.6-4V-9D EB T.DIESEL

Ore di moto 280 circa, portata 8 persone, 1 bagno, refitting completo 2021/22: tappezzerie complete, gps, lucidatura, carena a zero, tagliando e revisione motori. Velocità massima 65 nodi, crociera 35 nodi, serbatoio carburante 400 lt, serbatoio acqua 150 lt, autoclave, caricabatterie 2022, allarme motore, allarme sentina, apertura elettrica vano motore, doccia esterna, flaps idraulici, impianto antincendio, luci di cortesia, piattaforma, pompa sentina automatica e manuale, presa 220V banchina, raddrizzatore, scaletta bagno, tromba, radio, altoparlanti, frigo, copripozzetto, cucina completa interna+poppa+pozzetto, bussola, contamiglia, eco, gps Garmin 2022, vhf, sedile copilota.

€ 83.000,00



CAMUFFO 58 C

Anno di costruzione: 1991 varo: 1992

Lunghezza mt.: 17,65 / Larghezza mt.: 4,50

Motorizzazione: MAN 2 x 820 hp DIESEL (2020: motore dx revisionato a bordo, motore sx sbarcato e rifatto, poi manutenzioni regolari)

Ore di moto 80 circa, 4 cabine, 3 bagni, cabina marinaio prua+bagno, serbatoio gasolio 3200 lt, serbatoio acqua 800 lt, elica di prua, elica di poppa, verniciatura completa 2022, aria condizionata, vhf, gps, plotter, autopilota, radar, generatore 12 kw, passerella idraulica, bandiera slovena.

€ 195.000,00



BENETEAU FLYER VIVA 920

Anno di costruzione: 1998
Lunghezza mt.: 8,90
Larghezza mt.: 3,11
Motorizzazione: VOLVO PENTA 2 x 200 hp AD41PA/DP EFB DIESEL
Portata 8 persone.
€ 39.500,00



CAPELLI CAP 18 OPEN

Anno di costruzione: 2004
Lunghezza mt.: 5,50
Larghezza mt.: 2,30
Motorizzazione: JOHNSON 115 hp 4T FB BENZINA
€ 14.500,00



QUICKSILVER WEEKEND 640 SD

Anno di costruzione: 2009
Lunghezza mt.: 6,48 / Larghezza mt.: 2,50
Motorizzazione: MERCUISER 4.3L MPI (ALPHA ONE) EFB BENZINA (ore moto 412)
Portata 6 persone, omologazione 12 miglia, dotazioni di bordo 4 persone entro 12 miglia (zattera scadenza 2026), salpa-ancora elettrico, tv, radio, vhf, gps Raymarine (cartografia 2022), frigo, wc marino, riscaldamento a gasolio, doccetta esterna, cappottina invernale 2022, 3 batterie, doppia pompa di sentina, cucina interna ed esterna, tavolino esterno, serbatoio acqua 45 lt, scaletta inox, supporto motore ausiliario, ormeggio in acqua sul Lago di Garda dal 2010 al 2021.
€ 24.000,00



FOUR WINNS 238 VISTA

Anno di costruzione: 1999
Lunghezza mt.: 7,11
Larghezza mt.: 2,44
Motorizzazione: VOLVO PENTA 4.3GI DP-S EFB BENZINA
Portata 8 persone, cappottina completa (2022), eco/gps, verricello elettrico, dotazioni di bordo entro 6 miglia, velocità di crociera 25/26 nodi, velocità massima 30 nodi.
€ 20.000,00



DELLA PASQUA & C. DC 11

Anno di costruzione: 1988
Lunghezza mt.: 11,37 / Larghezza mt.: 3,75
Motorizzazione: CAT 2 x 320 hp EB DIESEL
Portata 10 persone, ecoscandaglio, gps / plotter, pilota automatico, doppia strumentazione su fly plancetta lunga, passerella, cucina nuova, eliche di rispetto, 1 asse, 1 timone, tendalini vari, telo invernale, cucinerie perfette.
€ 79.000,00 PREZZO FIERA € 69.000,00



BAYLINER 288 CLASSIC

Anno di costruzione: 2005
Lunghezza mt.: 9,33 / Larghezza mt.: 3,05
Motorizzazione: MERCUISER 4.2 EFB DIESEL NATANTE.
Ore di moto 1.289 circa, portata 10 persone, 6 posti letto, wc marino manuale con serbatoio acque nere, gps, ecoscandaglio, catena 50 mt + ancora, dotazioni di sicurezza, tender, velocità massima 28 nodi, crociera 20 nodi, cappottina fly, tendalino parasole fly, microonde, frigo, fornello alcool due fuochi, pompe di sentina manuale e automatica, boiler, cavo banchina 220V, flaps, serbatoio carburante 427 lt, acqua 128, cat.C.
€ 39.000,00



CORONET 24 MIDI

Anno di costruzione: 1971
Lunghezza mt.: 7,92
Larghezza mt.: 2,50
Motorizzazione: MERCUISER 2 x 3.0L EFB BENZINA
€ 15.000,00



CRANCHI SMERALDO 36 EXPRESS CRUISER

Anno di costruzione: 1997
Lunghezza mt.: 11,90 / Larghezza mt.: 3,84
Motorizzazione: VOLVO PENTA 2xKAD42 231 hp EFB T.DIESEL
Portata 10 persone, 2 cabine, 1 bagno, 4 posti letto, serbatoio acqua 270 lt, serbatoio carburante 680 lt, bussola, contamiglia, ecoscandaglio, plotter con antenna gps, vhf, elica di prua, verricello elettrico, caricabatterie, flaps idraulici, tendalino parasole, copripozzetto, cucineria di prua e pozzetto, passerella idraulica, piattaforma poppa teak (allungata 2020), doccia esterna, boiler, frigo esterno+interno, tender+fb. Revisione completa motori 2018, turbine nuove 2020, batterie 2022.
€ 72.000,00



DUFOUR 29

Anno di costruzione: 1980 - ristrutturazione 2001

Lunghezza mt.: 9,40 / Larghezza mt.: 2,96

Pescaggio: 1,60 mt

Motorizzazione: NANNI 21 hp DIESEL (anno 2001)

Varie: randa+genoa 2004, tormentino, attrezzatura spi, tendalino estivo, cagnaro invernale, lazy bag, lazy jack, pilota automatico, vhf, radio/cd, frigoboat, serbatoio gasolio 50 lt, acqua 200 lt, paranco per issare motore fuori bordo, salpa ancora, ancora con 50 mt di catena.

€ 25.000,00

PREZZO FIERA € 15.000,00



NORDCANTIERI COSTAGUTA PANDA 31

Anno di costruzione: 1976

Lunghezza mt.: 9,60

Larghezza mt.: 3,20

Motorizzazione: BUKH 23 hp 4T EB DIESEL

pescaggio 1,92 mt, superficie velica 51 mq, comando a barra, portata 7 persone.

€ 24.000,00



GRAND SOLEIL 39

Anno di costruzione: 1988

Lunghezza mt.: 11,98 - Larghezza mt.: 3,77 - Pescaggio mt.: 2,24 bulbo in piombo

Motorizzazione: VOLVO PENTA 45 hp EB linea-asse DIESEL

Avvolgifiocco, lazy bag, lazy jack, attrezzatura spy, avvolgiranda, copriranda, vang rigido, telo cagnaro, bimini, telo invernale completo, ponte e pozzetto teak, albero super-maggiorato, 11 winch self-tailing, ampia dotazione di vela, strumento vento Autohelm, radar, gps, ecoscandaglio, pilota automatico, frigo, tendi-paterazzo idraulico, riscaldamento Eberspacher, scaletta bagno, passerella manuale, salpa-ancora elettrico, winch randa elettrico, caricabatterie + presa banchina 220V, boiler 220V/motore, trattamento preventivo antiosmosi 2016, + numerosi altri accessori/vele/attrezzatura.

€ 50.000,00



GRAND SOLEIL 34

Anno di costruzione: 1979

Lunghezza mt.: 10,11 - Larghezza mt.: 3,42

Motorizzazione: VOLVO PENTA MD11C/110S 23 hp (1979)

Saildrive

Refitting totale 2017 (scafo, tuga, oblò), vele nuove, avvolgifiocco, lazy bag, strumentazione vento, eco/velocità (gps), verricello elettrico con comando prua e pozzetto, passerella manuale, tangone spy, dotazioni di sicurezza, bandiera Polacca.

€ 29.000,00





MARINA LEPANTO



MONFALCONE

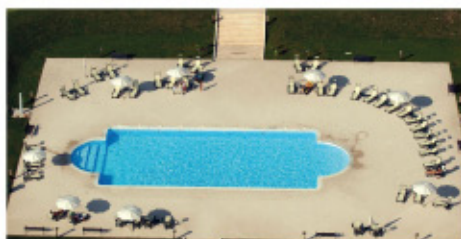

A MARINA LEPANTO UN MARE DI PROMOZIONI!

Nuova Quicksilver 555 Open la barca ideale per i Week end all'aria aperta e la pesca!



QUICKSILVER 555 OPEN CON MERCURY 40 PRO IN SUPER OFFERTA a partire da € 23.000,00

Lunghezza 5,47 m X 2,29 • Garanzia 5 anni • Finanziamento a interessi zero



Monfalcone - Gorizia - Via Consiglio d'Europa, 38

info: 0481.45555 e 345.7977562 • www.meridianarent.com

VENDITA BARCHE E MOTORI • ORMEGGI • ASSISTENZA

PRESENTI A NAUTILIA 2023



PIAZZETTA DELL'IMBARCADERO, 6 - 33053 APRILIA MARITTIMA DI LATISANA (UD)



Stefan Domenighini
INTERNATIONAL YACHT BROKER
+39 334 2728515
info@yachtcenteraprilias.com
www.yachtcenteraprilias.com

COMPRAVENDITA IMBARCAZIONI - SERVIZI NAUTICI - ASSISTENZA

BOOTSVERKAUF - BOOTSBETREUUNG

**QUI VENDIAMO LA TUA BARCA
CHIAMA ORA**

[0039] 334 2728515

info@yachtcenteraprilias.com

PERIZIA DI STIMA GRATUITA

**HIER VERKAUFEN WIR DEIN BOOT
RUFE JETZT AN**

[0039] 334 2728515

info@yachtcenteraprilias.com

KOSTENLOSE BEWERTUNG



YACHT CENTER APRILIA
Piazzetta dell'Imbarcadere, 6
33053 APRILIA MARITTIMA DI LATISANA (UD)

Stefan +39 334 2728515
INTERNATIONAL YACHT BROKER
info@yachtcenteraprilias.com - www.yachtcenteraprilias.com

USATO GARANTITO - GEBRAUCHT GARANTIERT



ABSOLUTE 56
anno 2011, Volvo Penta IPS 600 - 2 x 435 HP
Euro 475.000,00 + IVA



ATLANTIS 40
anno 2010, Volvo Penta D6 - 2 x 330 HP
Euro 218.000,00



ALPA 42
anno 2001, Cummins 2 x 370 HP
Euro 145.000,00



AZIMUT 36
anno 1996, Caterpillar 2 x 304 HP
Euro 92.000,00



SUNCRUISER 35
anno 1989, Cummins 2 x 300 HP
Euro 68.000,00



BAVARIA 30 SPORT
anno 2007, Mercruiser 2 x 225 HP
Euro 65.000,00



BAYLINER 3380
anno 2000, Cummins 2 x 250 HP
Euro 75.000,00



BENETEAU 37 HT
anno 2009, Volvo Penta D4 - 2 x 260 HP
Euro 187.000,00



YACHT CENTER APRILIA
Piazzetta dell'Imbarcadere, 6
33053 APRILIA MARITTIMA DI LATISANA (UD)

Stefan +39 334 2728515
INTERNATIONAL YACHT BROKER
info@yachtcenteraprilia.com - www.yachtcenteraprilia.com

USATO GARANTITO - GEBRAUCHT GARANTIERT



CARNEVALI 130
anno 2007, Caterpillar 2 x 460 HP
Euro 215.000,00



CARNEVALI 140
anno 2003, Caterpillar 2 x 440 HP
Euro 175.000,00



CHRIS CRAFT
anno 1992, Volvo Penta 2 x 306 HP
Euro 65.000,00



CRANCHI 34 ZAFFIRO
anno 2009-10, Volvo Penta 2 x 260 D4
Euro 148.000,00



FAIRLINE 50 PHANTOM
anno 2006, Volvo Penta 2 x 675 HP - D12
Euro 430.000,00



FAIRLINE 58 SQUADRON
anno 2005, Volvo Penta D12 - 2 x 715 HP
Euro 490.000,00



GIANETTI 60
anno 2002, MAN 2 x 800 HP
Euro 250.000,00



GOBBI 425 SC
anno 2006, Volvo Penta 2 x 310 HP - D6
Euro 169.000,00



YACHT CENTER APRILIA
Piazzetta dell'Imbarcadere, 6
33053 APRILIA MARITTIMA DI LATISANA (UD)

Stefan +39 334 2728515
INTERNATIONAL YACHT BROKER
info@yachtcenteraprilias.com - www.yachtcenteraprilias.com

USATO GARANTITO - GEBRAUCHT GARANTIERT



MAINSHIP 400 TRAWLER
anno 2006, Yanmar 2 x 230 HP
Euro 199.000,00



MANO MARINE 38.50
anno 2008-9, Volvo Penta 2 x 300 HP, - D4
Euro 135.000,00



MIRA 34
anno 2003, Volvo Penta 2 x 260 HP - KAD 44
Euro 92.000,00



MOCHI 44
anno 1989, Caterpillar 2 x 375 HP
Euro 119.000,00



RAFFAELLI MAESTRALE 52
anno 2005-7, Caterpillar C12 - 2 x 670 HP
Euro 279.000,00



PRINCESS 67
anno 2010, MAN 2 x 1050
Euro 960.000,00



PRINCESS 440
anno 1995, Volvo Penta 2 x 430 HP
Euro 135.000,00



PRINCESS 48 DS
anno 2015 HP, Volvo Penta IPS 600 - 2 x 435 HP
Euro 590.000,00



YACHT CENTER APRILIA
Piazzetta dell'Imbarcadere, 6
33053 APRILIA MARITTIMA DI LATISANA (UD)

Stefan +39 334 2728515
INTERNATIONAL YACHT BROKER
info@yachtcenteraprilias.com - www.yachtcenteraprilias.com

USATO GARANTITO - GEBRAUCHT GARANTIERT



RODMAN 44
anno 2007-8, Volvo Penta IPS 500
2 x 370 HP - D6 - Euro 235.0000,00



SEA RAY 310
anno 1990, Mercruiser Diesel 2 x 220 HP
Euro 43.000,00



SEA RAY 330
anno 1995, Mercruiser 2 x 260 HP
Euro 59.000,00



SEALINE 328
anno 1991, Volvo Penta 2 x 200 HP
Euro 39.900,00



SESSA 30 OYSTER
anno 2003, Volvo Penta Diesel 2 x 170 HP
Euro 73.000,00



SUNSEEKER 53 PORTOFINO
anno 2006, Volvo Penta 2 x 715 HP - D12
Euro 350.000,00



ATLANTIS 47
anno 2010, Volvo Penta D9 - 2 x 575 HP
Euro 330.000,00



AZIMUT 40S
anno 2013, Cummins 2 x 480 HP
Euro 285.000,00



YACHT CENTER APRILIA
Piazzetta dell'Imbarcadere, 6
33053 APRILIA MARITTIMA DI LATISANA (UD)

Stefan +39 334 2728515
INTERNATIONAL YACHT BROKER
info@yachtcenteraprilias.com - www.yachtcenteraprilias.com

USATO GARANTITO - GEBRAUCHT GARANTIERT



BENETEAU FLYER 850 SUNDECK
anno 2011, Suzuki 2 x 175 HP
Euro 75.000,00



CANTIERI ESTENSI GOLDSTAR 440
anno 2006, IVECO 2 x 400 HP
Euro 235.000,00



CRANCHI CLIPPER 7.60
anno 1998, Volvo Penta 4.3 - 2 x 225 HP
Euro 29.000,00



DALLA PIETÀ ASTERION 52
anno 1995, MAN 2 x 680 HP
Euro 181.000,00



FAIRLINE 33 TARGA
anno 1991, Volvo Penta 2 x 200 HP
Euro 43.000,00



FAIRLINE 46 PHANTOM
anno 2005, Volvo Penta 2 x 480 HP
Euro 260.000,00



MOCHI 45 OPEN
anno 1991, Detroit 2 x 550 HP
Euro 68.000,00



JEANNEAU 38S
anno 2010, Cummins 2 x 320 HP
Euro 228.000,00

BAYAMO

adv DANDCO.IT - ph. G. KOREN



R13.1 *Performante*

L'unico rib da 13 metri in alluminio
mai realizzato in Italia.

Sali a Bordo:



BAYAMO.IT



NAUTICA VENEZIA
FEDEREX MARINE
#SCEGLILASQUADRAGIUSTA

International Yacht Broker, Vendita Imbarcazioni Nuove, Vendita e Officina Autorizzata Motori Honda Marine, Noleggio Imbarcazioni con o Senza Patente, Servizio Darsena, Rimessaggio Invernale, Allestimenti e Personalizzazioni



MINGOLLA



HONDA
MARINE



Ci trovi a Malcontenta - Fusina (VE), Via Moranzani 44/C
Cell. +39 340 3812142 - vendite@nauticavenezia.it
www.nauticavenezia.com



MARINA YACHTS[®]

Brokerage Luxury Yachts





MARINA YACHTS®

Brokerage Luxury Yachts

...siamo qui per sostenere coloro che hanno l'intenzione di vendere, comprare e gestire un'imbarcazione usata...

Massimizza il valore del tuo usato

Portiamo avanti ogni fase della vendita della tua barca con impegno e determinazione. Dall'iniziale analisi tecnica alla promozione, dalla gestione dei contatti fino alla firma del contratto finale

Naviga verso il futuro: Trova la tua barca ideale

Scegliere la barca perfetta è un viaggio emozionante. Lavoriamo fianco a fianco con te, mettendo in campo la nostra esperienza e le nostre connessioni nell'industria nautica

Servizi tecnici dedicati alla tua barca

La tua barca merita il massimo. Forniamo servizi di alta qualità per assicurare la perfetta funzionalità, con interventi programmati o urgenti, a seconda delle tue esigenze

Contattaci per maggiori informazioni
+39 0431.668 191 / info@marinayachts.it

Sede principale ed operativa

Vicolo del Coregolo 1, 33053 (UD)
Aprilia Marittima - Latisana
Ufficio : +39 0431.668191 / +39 392 7271 302
Email : info@marinayachts.it



Marina Yachts Srl
Brokerage Luxury Yachts

www.marinayachts.it



MARINA YACHTS®

Brokerage Luxury Yachts

SECOND HAND SELECTION

Alfamarine 78	2005	2 x 1650 Hp Caterpillar
Alfamarine 50	1996	2 x 660 Hp Caterpillar
Astondoa 43 Fly	2004	2 x 435 Hp Volvo Penta
Astondoa 46 Glx Fly	2001	2 x 480 Hp Volvo Penta
Aqualum 35	2006	2 x 260 Hp Volvo Penta
Atlantis 425 Sc	2008	2 x 330 Hp Volvo Penta
Azimut 39 Fly	2004	2 x 355 Hp Caterpillar
Azimut Magellano 43	2016	2 x 355 Hp Cummins
Azimut 55 Fly	2004	2 x 715 Hp Caterpillar
Bavaria 38 Sport Ht	2006	2 x 310 Hp Volvo Penta
Blu Martin 13,50	2003	2 x 440 Hp Yanmar
Benetti 62 SD	2002	2 x 1085 Hp Man
Carnevali 140 Fly	2003	2 x 450 Hp Caterpillar
Cantieri Estensi 440	2006	2 x 400 Hp Iveco
Cranchi Zaffiro 32	2006	2 x 225 Hp Volvo Penta
Cranchi Zaffiro 34	2008	2 x 260 Hp Volvo Penta
Cranchi Smeraldo 36	1996	2 x 231 Hp Volvo Penta
Cranchi Smeraldo 37	2003	2 x 285 Hp Volvo Penta
Cheoy Lee 95	2008	2 x 1650 Hp Caterpillar
Conam 46 Ht	2003	2 x 480 Hp Volvo Penta
Conam 58 Sport HT	2004	2 x 715 Hp Volvo Penta
Comar Clanship 34	1990	2 x 270 Hp Aifo Iveco
Fashion Yachts 68	2008	2 x 1550 Hp MTU
Fairline Targa 39	1997	2 x 230 Hp Volvo Penta
Fairline Phantom 46	2001	2 x 480 Hp Volvo Penta
Fairline Targa 52	2003	2 x 715 Hp Volvo Penta
Ferretti 68 Fly	1999	2 x 1280 Hp MTU
Ferretti 47 Altura	1990	2 x 380 Hp Caterpillar
Gobbi Atlantis 42	2006	2 x 350 Hp Volvo Penta
Horizon Elegance 64	2005	2 x 1360 Hp Man

Sede principale ed operativa

Vicolo del Coregolo 1, 33053 (UD)
Aprilia Marittima - Latisana
Ufficio : +39 0431.668191 / +39 392 7271 302
Email : info@marinayachts.it



Marina Yachts Srl
Brokerage Luxury Yachts

www.marinayachts.it



MARINA YACHTS®

Brokerage Luxury Yachts

SECOND HAND SELECTION

Inn. & Prog. Mira 34	1999	2 x 260 Hp Volvo Penta
Inn. & Prog. Mira 43	2003	2 x 285 Hp Volvo Penta
Inn. & Prog. Alena 48	2007	2 x 435 Hp Volvo Penta
Inn. & Prog. Alena 58	2004	2 x 435 Hp Volvo Penta
Jeanneau Odyssey 49	2006	1 x 110 Hp Yanmar
Maiora 24	2001	2 x 1500 Hp MTU
Primatist 41	2009	2 x 370 Hp Volvo Penta
Prestige 38 S	2012	2 x 320 Hp Mercruiser
Raffaelli Typhoon 38	2004	2 x 304 Hp Caterpillar
Rizzardi Technema 65	2006	2 x 1360 Hp Man
Rio 750 Cruiser	2004	2 x 135 Hp Mercruiser
Rover Marine 33	1991	2 x 370 Hp Man
Sanlorenzo 72	1994	2 x 2100 Hp Caterpillar
Sunseeker Manhattan 74	2001	2 x 1300 Hp Man
Sunseeker Manhattan 70	2010	2 x 1550 Hp Man
Sunseeker Manhattan 56	2003	2 x 810 Hp Caterpillar
Sessa Marine C42	2006	2 x 310 Hp Volvo Penta
Sealine S34	2000	2 x 231 Hp Volvo Penta
Sealine C330	2016	2 x 220 Hp Volvo Penta
Saver 330 Sport	2007	2 x 250 Hp Mercruiser
Tecnomar Nadara 80	2008	2 x 1825 Hp Caterpillar
Uniesse 75 Ht	2009	2 x 1820 Hp Caterpillar

*Inquadra il codice QR
e visiona il catalogo
completo nel nostro sito web*



Sede principale ed operativa

Vicolo del Coregolo 1, 33053 (UD)
Aprilia Marittima - Latisana
Ufficio : +39 0431.668191 / +39 392 7271 302
Email : info@marinayachts.it



Marina Yachts Srl
Brokerage Luxury Yachts

www.marinayachts.it

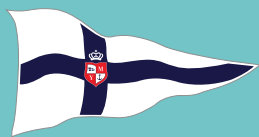

MARINA YACHTS®

Brokerage Luxury Yachts

“O ti distingui o ti estingui”

Marina Yachts S.r.l.
Brokerage Luxury Yachts

Email : info@marinayachts.it
Ufficio : +39 0431.668191



www.marinayachts.it

Aprilia Marittima



Alena 48 HT 2007 € 235.000

Segelyacht Ferretti 53 1986 € 139.000

Bavaria 32 Sport 2013 € 126.900

Ferretti 72 1999 € 620.000

Fashion 68 Hardtop 2008 € 730.000

Swan 56 1998 € 440.000

Beneteau Oceanis 46 2008 € 155.000

Princess 38 1992 € 89.000

Princess 388 1989 € 79.000

San Lorenzo 70 1989 € 199.000

Posillipo 47 1978 € 82.000

Formosa 46 1981 € 45.000

Motorsegler Gulet 1996 € 60.000

Jeanneau NC 9 2016 € 149.000

Bavaria 40 2001 € 75.000

Sunseeker 34 2002 € 115.000

Raffaelli Tempest 43 1994 € 125.000

Bavaria C42 2021 € 370.000

Campion Allante LX925 2002 € 52.000

VZ 16 2002 € 320.000

Enterprise Marine 43 2002 € 200.000

Contest 40 1979 € 89.000

Motiva 50 1992 auf Anfrage



Bei uns gilt: „Der Kunde ist König!“ Persönlich begleite ich die zukünftigen und neuen Bootsbesitzer von der Beratung über die Besichtigung bis zur Übergabe. Genauso wie die, die ihr „Schätzchen“ verkaufen wollen.
Auch nach dem Kauf bin ich für meine Kunden da und helfe, wo es geht.
Ich freue mich schon auf meine nächsten Kunden: Vielleicht Sie??? Wir bieten Rundumservice vom Kauf über Service, Transport bis 52 Fuß, Antifouling, Reinigung bis zum Winterservice. Über Partner Skipper Service und Küstenpatent.

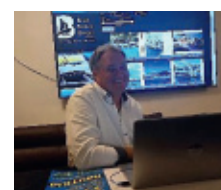

Hr. Alexander
ihr österreichischer Yachtmakler

NAUTICA
BIBIONE
SINCE 1969

Dal 1969



La Nautica Bibione, con un'esperienza di oltre 50 anni nel campo nautico, oltre ad occuparsi della vendita di alcune fra le migliori marche vi offre anche un'assistenza completa dopo l'acquisto.



BASE MARE Marina Punta Verde - Via Scerbanenenco 17/3 - M. +39 335 66 41 910



Più di **50 anni** di storia, passione ed esperienza
Headquarter | MARINA PUNTA VERDE
Via Scerbanenco 17/3 Lignano UD

T. +39 0431 427627
M. +39 335 65 65 940

info@nauticabibione.it
sales@nauticabibione.it

**NAUTICA
BIBIONE**

SINCE 1969

www.nauticabibione.it

NAUTICA BIBBIONE

SINCE 1969

Selezione, cura, garanzia.

Consulta la lista delle nostre barche in vendita sulla
sezione dedicata del nostro sito: NAUTICABIBBIONE.IT



INVICTUS FX 190



OFFERTA NUOVO 2024 INVICTUS FX 190 + MERCURY 40PRO

con allestimenti di serie ed in più:

prendisole prua, copriconsolle e copriedili,
trasporto da cantiere, batteria, centralina;

~~€ 40.950~~

€ 36.500 iva compresa

OFFERTA NUOVO 2024

RANIERI EVO 23 + MERCURY 175
con allestimenti di serie ed in più:

plotter, antivegetativa, dotazioni entro 3mg;

~~€ 74.298~~

€ 64.000 iva compresa



EVO 23



CRANCHI

INVICTUS

RIO YACHTS

ZAR

RANIERI

Marina Punta Verde | T 0431.427627

Giorgio | T. 0039 - 335.6641910

sales@nauticabibione.it

NAUTICA BIBIONE

SINCE 1969

Selezione, cura, garanzia.
Consulta la lista dei nostri usati garantiti nella
selezione dedicata del nostro sito: NAUTICABIBIONE.it



IP Mira 37
€ 139.900
Anno 2009



IP Mira 34
€ 99.900
Anno 2003



IP Alena 58
€ 349.900
Anno 2008



Cranchi Z35
€ 345.900
Anno 2020



Cranchi E30
€ 129.900
Anno 2015



NJ Prince 35
€ 119.900
Anno 2015



Sessa Oyster 27
€ 42.900
Anno 2001



Crownline 250
€ 59.900
Anno 2008



Atlantis 425
€ 164.900
Anno 2008

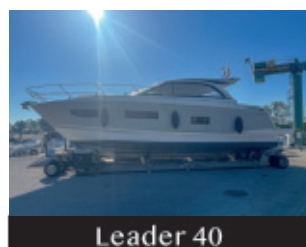

Leader 40
€ 269.900
Anno 2014



Sea Ray 300
€ 29.900
Anno 1989



Rio 28 Blu
su richiesta
Anno 2008

CRANCHI

INVICTUS

RIO YACHTS

ZAR

RANIERI

Marina Punta Verde | T. 0431.427627
Giorgio | M. +39 335 66 41 910
sales@nauticabibione.it

Centro Nautico Lignano s.r.l.

Via Lignano Sabbiadoro, 156/A
33053 Pertegada di Latisana (UD)
Tel. +39 0431 53363



**CENTRO NAUTICO
LIGNANO**

**CONCESSIONARIO ESCLUSIVISTA
IDEA MARINE in Alto Adriatico**

Esclusiver Händler <<IDEA MARINE>> für den nördlichen Bereich Adriatisches Meer.

OFFICIAL
DEALER



**HONDA
MARINE**



Scopri tutta la gamma nel nostro show room

Kommen Sie zu uns, um die gesamte Palette der Boote von IDEA MARINE zu entdecken!



Idea Marine 58 WA è la barca più imitata del momento perchè nei suoi 5,80 mt nasconde spazi e soluzioni uniche. La sua qualità sul mare è la massima garanzia per un buon acquisto.

Das Boot << Idea 58 wa >> ist derzeit das am meisten nachgeahmte Boot für Raumoptimierung und einzigartige Lösungen. Die Qualität des Bootes ist die maximale Garantie für einen guten Kauf.



Consulenza gratuita
Vendita e garanzia ufficiale
Assistenza diretta Honda
Motori in pronta consegna
Magazzino ricambi ufficiali
Diagnosi elettronica

Kostenlose Beratung
Offizieller Verkauf und Garantie
Direkte Honda-Unterstützung
Motoren zur Auslieferung bereit
Offizielle Ersatzteile
Elektronische Diagnose

MASTER DEALER FVG

Vendita e assistenza ufficiale Honda Marine

**HONDA
MARINE**

NOTA: i prezzi pubblicati sono aggiornati ad Settembre 2023. La Direzione si riserva il diritto di aggiornare i listini, come da indicazione dei produttori, senza preavviso.

Vuoi informazioni dirette? Chiamami al +39 347 4077005

Oppure visita www.CentroNauticoLignano.com e puoi configurare la tua nuova barca, scoprire foto e video del tuo modello preferito. Inoltre trovi le occasioni nuove e usate a stock. Prendi appuntamento per il tuo prezzo speciale!

Möchten Sie direkt informiert werden? Rufen Sie mich an unter der Nummer: +39 347 0203835

oder besuchen Sie www.CentroNauticoLignano.com Sie können Ihr neues Boot konfigurieren. Fotos und Videos Ihres Lieblingsmodells entdecken. Finden Sie unsere Schnäppchen für neue und gebrauchte Boote. Vereinbaren Sie einen Termin zum Sonderpreis!



Idea Marine 80 WA



- > walk-around
- > 8,4 mt per 2,55 mt
- > 4 posti letto
- > loc. bagno separato

Idea Marine 80 WA è incredibilmente piacevole da vivere e i costi di gestione sono bassi! Inoltre è anche trasportabile con carrello rimorchio. Scoprila!

Das IDEA 80 WA Boot ist unglaublich angenehm zu leben, die laufenden Kosten sind wirklich niedrig! Es kann auch mit einem Anhänger transportiert werden, kommen Sie und entdecken Sie es mit uns!

Idea Marine 70.2 WA



- > walk-around
- > 7,30 mt per 2,50 mt
- > 2 posti letto
- > loc. bagno separato

Idea Marine 58 WA



- > walk-around
- > 6,20 mt per 2,40 mt
- > 2 posti letto
- > WC ad incasso

Idea Marine 58 Open



- > open central console
- > 6,20 mt per 2,40 mt
- > grande prendisole

Idea Marine 53 Open



- > open central console
- > 5,30 mt per 2,12 mt
- > facile da trasportare
- > ottima per iniziare





**CENTRO NAUTICO
LIGNANO**

**CONCESSIONARIO ESCLUSIVISTA
4XC RANIERI INTERNATIONAL**

Exklusiver Händler 4XC RANIERI INTERNATIONAL

OFFICIAL DEALER

**HONDA
MARINE**

IDEA MARINE

4XC
FOR EXCELLENCE

BY *Ranieri*

Scopri tutta la gamma nel nostro show room

Kommen Sie zu uns, um die gesamte Palette der Boote von 4XC RANIERI INTERNATIONAL zu entdecken!

H19CC



5,55 mt f.t. | 2,18 mt | portata 7 persone | 520Kg
min 40Hp - max 130Hp | gambo (L) | carburante 90lt | CE-C

H22CC



6,50 mt f.t. | 2,40 mt | portata 8 persone | 900Kg
min 150Hp - max 230Hp | gambo (XL) | carburante 200lt | CE-C

H22SD



6,50 mt f.t. | 2,42 mt | portata 9 persone | 1.200Kg | 2 posti letto | WC opz
min 150Hp - max 230Hp | gambo (XL) | carburante 200lt | CE-C



7,55 mt f.t. | 2,50 mt | portata 10 persone | 1.600Kg
min 250Hp - max 400Hp | gambo (XL) | carburante 300lt | CE-C

HR65



6,45 mt f.t. | 2,55 mt | portata 14 persone | 600Kg
min 40Hp - max 150Hp | gambo (L) | carburante 165lt | CE-B

HR70



7,10 mt f.t. | 2,80 mt | portata 16 persone | 750Kg
min 100Hp - max 250Hp | gambo (XL) | carburante 205lt | CE-B

HR80



7,80 mt f.t. | 2,80 mt | portata 18 persone | 1.200Kg
min 175Hp - max 250Hp | gambo (XL) | carburante 260lt | CE-B

Centro Nautico Lignano è concessionario esclusivo del brand 4XC DESIGN. Scopri la gamma di barche e gommoni prodotte da Ranieri International in esclusiva per Honda Marine. I modelli 4XC sono disponibili da Centro Nautico Lignano per soddisfare ogni esigenza, con o senza patente.

Centro Nautico Lignano ist der exklusive Händler der Marke 4XC DESIGN. Kommen und entdecken Sie die Boote und Schlauchboote die Ranieri International exklusiv für Honda Marine hergestellt hat. Die 4XC-Modelle für jeden Führerschein, mit oder ohne Führerschein, sind beim Centro Nautico Lignano erhältlich.

Vuoi informazioni dirette? Chiamami al +39 347 4077005

Oppure visita www.CentroNauticoLignano.com e puoi configurare la tua nuova barca, scoprire foto e video del tuo modello preferito. Inoltre trovi le occasioni nuove e usate a stock. Prendi appuntamento per il tuo prezzo speciale!

Möchten Sie direkt informiert werden? Rufen Sie mich an unter der Nummer: +39 347 0203835

oder besuchen Sie www.CentroNauticoLignano.com Sie können Ihr neues Boot konfigurieren. Fotos und Videos Ihres Lieblingsmodells entdecken. Finden Sie unsere Schnäppchen für neue und gebrauchte Boote. Vereinbaren Sie einen Termin zum Sonderpreis!



**CENTRO NAUTICO
LIGNANO**

Scopri tutto l'usato nel nostro show room

Kommen Sie zu uns, um die gesamte Palette der Boote von SALPA YACHTS zu entdecken!

SOLEIL 18



5,99 mt per 2,48 mt

SOLEIL 20



6,40 mt per 2,70 mt

SOLEIL 23



7,15 mt per 2,79 mt

SOLEIL 24.5



7,85 mt per 2,94 mt

SOLEIL 26



8,00 mt per 3,00 mt | piccolo locale bagno WC

SOLEIL 28



8,90 mt per 3,25 mt | locale bagno WC

SOLEIL 30



9,10 mt per 3,21 mt | 2 posti letto | bagno separato

SOLEIL 33



10,25 mt per 3,40 mt | 2 posti letto | bagno separato

SOLEIL 42



12,75 mt per 3,95 mt | 2 posti letto | bagno separato

SUN SIX



6,15 mt per 2,25 mt

LAYER 23X



7,62 mt per 2,54 mt | 4 posti letto | bagno separato

AVANTGARDE 35



11,20 mt per 3,54 mt | 4 posti letto | bagno separato



SCHMIDT & PARTNER

INTERNATIONAL YACHTBROKERS



dal 1979 broker per imbarcazioni usate e nuove

seit 1979 Fachmakler für gebrauchte und neue Yachten

Assicurazioni per la nautica | Wassersport Versicherungen

NOW DESIGNED
BY JEPPESEN & PONS

GBR
964

Arcona
yachts

Race in comfort, cruise with speed with Arcona Yachts. Performance Cruisers made in Sweden by sailors for sailors since 1982



Desidera vendere la sua barca? Desidera cambiare barca?
Saremo lieti di aiutarla!

Möchten Sie Ihre Yacht verkaufen? Suchen Sie ein anderes Schiff?
Wir können Ihnen helfen und freuen uns auf Ihren Besuch!

33050 APRILIA MARITTIMA (Ud) • Piazzetta dell'Imbarcadero, 11 • Tel. 0431 53711 - 53712
Fax 0431 53 276 • Italy - info@schmidtpartner.it - www.schmidtpartner.it



SCHMIDT & PARTNER S.R.L.

I N T E R N A T I O N A L Y A C H T B R O K E R S

33050 Aprilia Marittima (UD) - Piazzetta dell'Imbarcadere, 11 - Tel. (0431) 53711-53712 - Fax (0431) 53276
www.schmidtpartner.it e-mail: info@schmidtpartner.it

SELEZIONE BARCHE A VELA - AUSWAHL SEGELYACHTEN

NEPTUN 26	HANSE 400e
PLAYER 31	ELAN 410
BAVARIA 31	SUN ODYSSEY 42.2
BAVARIA 320	VICTORY 42
¾ TON D. PETERSON	HALLBERG RASSY 41
HALLBERG RASSY 36 MKI	SUN ODYSSEY 42 DS
C & C 37	FREEWAY 42 DS
BAVARIA 37 CRUISER	CT 43 HUNRAKEN
DEHLER 38	ISLAND PACKET 420
ALPA 11 SUPERMAICA	OCEANIS 46.1
IMX 38	OCEANIS 500
CORONADO 35 KETCH	SUN ODYSSEY 49 DS
NAUTICAT 38	VAN DE STADT 51
CENTERCOCKPIT ALEGRIA	SWAN 57
OFFSHORE 39	RONDOLINI KETCH 64



Möchten Sie Ihre Yacht verkaufen? Suchen Sie ein anderes Schiff?
Wir können Ihnen helfen und freuen uns auf Ihren Besuch!
Desidera vendere la sua barca? Desidera cambiare barca?
Saremo lieti di aiutarla!



SCHMIDT & PARTNER S.R.L.

I N T E R N A T I O N A L Y A C H T B R O K E R S

33050 Aprilia Marittima (UD) - Piazzetta dell'Imbarcadere, 11 - Tel. (0431) 53711-53712 - Fax (0431) 53276
www.schmidtpartner.it e-mail: info@schmidtpartner.it

SELEZIONE BARCHE A MOTORE - AUSWAHL MOTORYACHTEN

SEA RAY 235

SEA RAY 270/290 DA

NIMBUS 28 DC

SEALINE S 28

GRAND BANKS 32

SEALINE C330

HAUSBOOT 1000

TYPHOON 38 FLY

AZIMUT 40 FLY

GALEON 390 FLYBRIDGE

PFEIL 42

GIANETTI 45 SPORT

EDERSHIP PRESIDENT 445

CAMUFFO C 52 FB

CANADOS 58

DOGGERBANK

PRINCESS V65

OCEAN 65 HT



**Möchten Sie Ihre Yacht verkaufen? Suchen Sie ein anderes Schiff?
Wir können Ihnen helfen und freuen uns auf Ihren Besuch!
Desidera vendere la sua barca? Desidera cambiare barca?
Saremo lieti di aiutarla!**



COSTANTINI YACHTING

YOUR BOAT'S MANAGER

Tel. +39 3469518945

www.costantiniyachting.com

GOZZO 45 35 35^C 35^S

Gozzo 35 anche in versione CABIN e SPEEDSTER con motori fuoribordo



apreamare.it



apreamare

MEDITERRANEAN YACHTING CULTURE



PEDETTI YACHT SALES

Lavagna - Aprilia Marittima - Nettuno - Salerno - Messina
Tel. +39 347 2234548 amichelazzo@pedettiyacht.com www.pedettiyacht.com

Selezione motore

Jeanneau Merry fisher 805	2004	€ 50.000
Pursuit 2870	2005	€ 80.000
Patrone Moreno 25	1997	€ 103.000
Calafuria 36 fly	2012	€ 148.000
Sessa Marine C46	2008	€ 385.000
Tecnomar Velvet 83	2006	€ 1.090.000
Cranchi CLS 27	2004	€ 32.000
Ilver 24 Nyuma	1992	€ 35.000
Glastron LA.RA.YA RBR 1100	1987	€ 39.000
Bayliner 245 SB	2007	€ 32.000
Boston Whaler 19	1994	€ 38.000
Apremare aprea 11	2003	€ 165.000
Seafox 287 cc	2002	€ 62.000
Gobbi 375 open	2003	€ 88.000
Monterey 302 cruiser	2000	€ 55.000
Grand Banks 42 classic	1973	€ 80.000
Intermare 30 cruiser	2004	€ 69.000
Cranchi endurance 35	1995	€ 47.000
Salpa laver 31.5	2001	€ 58.000
Riviera Marine 4000 offshore	1998	€ 120.000
Riva Saint Tropez	1978	€ 58.000
Riva Gitano 33	1996	prezzo su richiesta
Dellapasqua DC 18 fly	2003	€ 600.000
Luhrs 300	1993	€ 42.000
Off course adrenalin 41	1996	€ 140.000
Grand Banks 36 classic	1973	€ 79.000
Moschettiere	1970	€ 32.000
Camuffo C 45	1996	€ 165.000
Boston Whaler 320 cuddy	2008	€ 120.000
Sunseeker Predator 56	2000	€ 300.000
Menorquin 160	2010	€ 235.000



Calafuria 36 - 2012

2 X 320 VM
€ 148.000



Saga Minorchino

42 2 X 300 Volvo Penta full optionals
prezzo su richiesta



Cantiere Azzurro 58

2003 - restauro completo 2010
full optionals
€ 199.000



Velvet 83 - 2006

2 X 1.450 cv CAT full optionals
€ 1.090.000



PEDETTI YACHT SALES

Selezione vela

Comar Comet 800	1995	€ 15.000
Dofour 425 Grand Large	2011	€ 155.000
Moody 56	2006	€ 380.000
Contest 38 S	1986	€ 64.000
Lagoon 450 F	2019	€ 550.000
Dehler 39 regata	2001	€ 139.000
Elan 31 Performance	2006	€ 58.000
Beneteau Oceanis 350	1989	€ 45.000
Marchi 168	2004	€ 315.000
Wauquiez Centurion 42	1990	€ 95.000
Cantieri svedesi sk 30	1921	€ 22.000
Comar Comet 45 S	2003	€ 149.000
Beneteau Oceanis 423	2003	€ 141.500
Cantieri del Pardo GS 41	1982	€ 38.000
Beneteau first 210	1993	€ 11.700
Salona S 44	2018	€ 325.000
Sciarrelli 11 mt	1969	€ 49.000
Tahiti ketch natante	1965	€ 39.000
Sciarrelli passera istriana 7 mt	2016	€ 35.000



Dufour 425 Grand Large - 2011
condizioni perfette 1 X 40 cv Volvo Penta
3 cabine - € 155.000



Dehler 39 regata - 2001
38 cv Yanmar
€ 139.000



Lagoon 450
F 2X57 cv Yanmar full optionals
€ 550.000

PEDETTI YACHT SALES



Nelson 67 - 1983
restauro completo 2020 full optionals
€ 480.000



L'usato è un'emozione agli occhi di un armatore

Specializzati nella vendita di
barche a vela nuove e usate

Adria Ship SRL
Testata Mosconi, 1 34073 Grado
adriaship@adriaship.it
www.adriaship.it
043183504

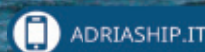

RIVA 2000



Costruito nel 1976, è una delle imbarcazioni più significative del Cantiere Riva, sia per la modernità delle linee che per la motorizzazione costituita da ben tre propulsori a benzina a otto cilindri, in grado di spingerlo alla notevole velocità di c.a 50 nodi. Entusiasmante e coinvolgente da pilotare, naviga a 30 nodi di crociera con un consumo orario mai superiore a 80/90 lt ora. Con una lunghezza di mt 11,30 x 2,95 di baglio, dispone di una cabina con armadio, di toilette con doccia ad altezza d'uomo, di un mobile dinette che integra frigorifero, fuochi e lavello. Il Riva 2000 ha un futuro collezionistico ed è consigliato a quegli Armatori competenti che amano gli oggetti rari ed esclusivi.

Tel: 379 14.169.27 - Mail: info@ilmercatoedisogni.com - Sito web: www.ilmercatoedisogni.com

Fiera Nautilia 2023

IMBARCAZIONE NON ESPOSTA IN FIERA. VISIBILE A REGGIO EMILIA.

SELEZIONE BARCHE NUOVE - SHOWROOM LAGO DI GARDA - PROPOSTE IN PRONTA CONSEGNA

AUSWAHL NEUBOOTE - SHOWROOM AM GARDASEE
GROSSE AUSWAHL VON BOOTEN SOFORT LIEFERBAR

NAUTICA
Pollini
Live your boat dream!



MARINELLO 590 CABIN - NEW 2023

Novità appena presentata al Salone di Genova. La Marinello New 590 su una lunghezza di appena 6 mt. offre un incredibile comfort sia in coperta che in cabina. Dispone di un bagno separato e ampio prendisole di prua. Nel pozzetto trovate un mobiletto wet bar per installazione di lavello e frigorifero. Secondo ampio spazio prendisole di poppa tramite un'estensione della cuciniera dinette.



BSC 70

Uno tra i modelli di punta del cantiere BSC COLZANI - che propone gommoni di altissima qualità e rifiniture preziose - è il BSC 70. Segno distintivo del BSC 70, e gran parte della linea Turismo, è il divanetto di poppa dotato di un solido e confortevole poggiaschiena montato su struttura di doppio tubolare in acciaio e che offre solidità e massimo comfort in navigazione. Prolunga prendisole di poppa a scomparsa trasformabile anche in tavolo snack. Disponibile in versione CLASSIC, SPORT oppure ELEGANCE.



TRIMARCHI MARG 23

La MARG 23 è un Walkaround dal design sportivo. E' dotata di spaziosa cabina con 2 posti letto e vano bagno separato con grande prendisole di prua e di poppa. Pozzetto con dinette A "L" con possibilità di prolunga prendisole trasformabile in tavolo da pranzo. Possibilità di installazione di un Rollbar a doppio tubolare in acciaio dotato di tendalino da sole con apertura verso prua e poppa



AYROS XA 24 WALKAROUND

Innovativo Walkaround dal design elegante e curato in ogni dettaglio. XA 24 garantisce in soli sette metri una buona mobilità a bordo, ampi spazi in coperta per sfruttare sia il prendisole di prua, sia il divanetto di poppa che all'occorrenza si trasforma in una comoda zona pranzo. La cabina è capiente e ben illuminata con divanetti trasformabili in letto doppio. Il vano bagno separato garantisce ogni comfort. Punti di forza di XA 24 sono la scelta dei materiali e la cura dei dettagli: postazione guida comoda, cucinerie e tessuti altamente selezionati di lavorazione sartoriale, dotazioni eleganti e di prestigio.

POLLINI SRL Office: Via S.Giovanni 32 - 25080 Moniga del Garda GARDALAKE / subsidiary ADRIATIC COAST
c/o cantieri Aprilia Marittima - Via del Coregolo (ref: Snoopy Bar)
tel +39 0365671007 - +39 347 3754735 - +39 347 9102746 - info@pollininautica.it - www.pollininautica.it

SELEZIONE BARCHE USATE AUSWAHL GEBRAUCHTBOOTE

NAUTICA
Pollini
Live your boat dream!

MAIORA 24	2001	€ 580.000,00
RIVA SUPER EGO	2008	€ 1.200.000
JEANNEAU LEADER 30	2021	€ 200.000,00
BAVARIA S29 full optional (solo Lago)	2020	€ 130.000,00
BAVARIA S29 full optional	2022	€ 175.000,00+vat
BAVARIA 32 sport (solo acqua dolce)	2013	€ 125.000,00
BAVARIA 38 HT full optional	2011	€ 200.000,00
AIRON MARINE 420 (solo Lago)	2005	€ 120.000,00
AIRON MARINE 4300 coupe (solo Lago)	2008	€ 210.000,00
RINKER Captiva 276 (solo Lago)	2012	€ 65.000,00
SEA RAY 315 Sundancer (solo Lago)	2008	€ 75.000,00
FERRETTI 68 Fly Anniversary	1999	tratt. Riservata
COLOMBO VIRAGE 34 (solo Lago)	2011	€ 78.000,00
AYROS XA 24 (solo Lago)	2021	€ 50.000,00
FOUR WINNS 248 Vista	2005	€ 35.000,00
GOZZO TUMBLER 105 (solo Lago) 10.50mt	1971	€ 38.000,00
LEMA GEN II (solo Lago)	2006	€ 21.000,00
GOBBI 23 sport (solo Lago, bimotores)	1995	€ 19.000,00
MOSTES 24 VENERE (solo Lago)	1996	€ 23.000,00
VELA CUTTER CHRIS (restauro compl.)	1958	tratt riservata



**MERIDIAN 391
SEDAN FLYBRIDGE ANNO 2008**

12,47 mt X 4,21 mt - Motori 2 x Cummins QSB 5.9 - 2 x 380 CV - solo 400 ore - solo acqua dolce - condizioni perfette

PREZZO € 220.000,00



**BAVARIA 32 HT
ANNO 2006**

Motori 2 x Volvo Penta 4.3Gxi - 2 x 225hp - hardtop ad apertura elettrica - condizioni esterne ed interne perfette - visibile Lago di Garda

PREZZO € 75.000,00



**SEA RAY 315 SUNDANCER
ANNO 2006**

9,47 mt x 2,89 mt - Motori: 2x Mercruiser 4.3 MPI - 2x225cv. Condizioni: entrambi **motori + piedi poppieri completamente revisionati** da officina autorizzata (0 ore) con garanzia

PREZZO € 69.500,00



**EOLO 830 DAY HBS
FULL OPTIONAL (2019)**

8,30 mt - Mercury Verado 300 CV - solo 138 ORE. Come nuova - sempre rimessata in secca - inverno capannone

PREZZO € 80.000,00

Vuoi vendere la tua barca? Gratuito per te: Inserimento su sito web con alto traffico - presenza massiccia del tuo annuncio sui piu importanti portali nautici in Italia ed all'Estero / consulenza+ affiancamento nella fase contrattuale anche in lingua inglese - tedesco - francese. Se richiesto: un anno di esposizione gratuito in uno dei nostri show-spaces sul Lago di Garda e/o Aprilia Marittima in zona di ottima visibilità.

Möchten Sie Ihr Boot verkaufen? Kostenlos für Sie: Einpflegen Ihrer Annonce in Website mit hoher Frequenz - massive Präsenz Ihrer Anzeige auf den wichtigsten nautischen Portalen in Italien und im Ausland / Beratung + Unterstützung in der Vertragsphase auch in Englisch - Deutsch - Französisch. Sofern gewünscht: ein Jahr kostenlos auf einem unserer Ausstellungsplätze am Gardasee oder in Aprilia Marittima in optimaler Lage mit hohem Publikumsverkehr.

POLLINI SRL Office: Via S.Giovanni 32 - 25080 Moniga del Garda GARDALAKE / subsidiary ADRIATIC COAST
c/o cantieri Aprilia Marittima - Via del Coregolo (ref: Snoopy Bar)
tel +39 0365671007 - +39 347 3754735 - +39 347 9102746 - info@pollininautica.it - www.pollininautica.it

APRILIAYACHTS

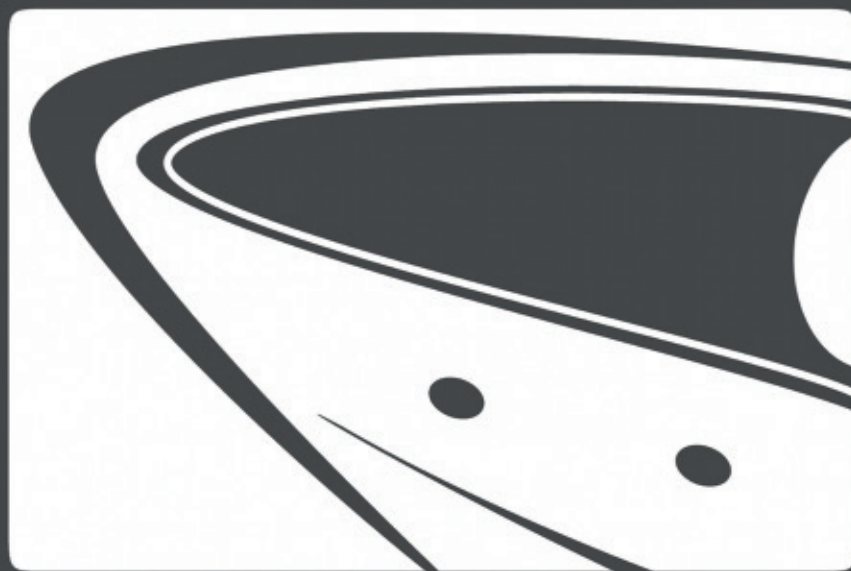

your dream is our business

Andrejs Seglins

Via dei Coralli 64 - 33050 Latisana (UD) - Italia

Tel +39 0431 53544 - +39 347 8422837 - Fax +39 0431 096001

info@apriliayachts.com - www.apriliayachts.com

APRILIA YACHTS

Auszug aus unseren Angeboten / Parte delle nostre occasioni :

Airon Marine 388	2002	2x Vilvo Penta KAD300 300ps
Astondoa 54	2003	2x 750ps
Astor 52	1989	2x Iveco Aifo 700ps
Azimut 46/2 Kabinen	2001	2x Caterpillar 3208 450ps
Azimut 62	2006	2x Caterpillar C18 1080ps
Azimut Atlantis 42.5	2008	2x VolvoPenta D6 330ps
Baia AQUA 54	2004	2x MAN 1050ps
Bavaria 27 Sport	2009	1x Volvo Penta 5,7l 320ps
Bavaria 30 Sport	2007	2x Volvo Penta 4,3GXI/DP-S 230ps
Bayliner 3055	1992	2x MerCruiser 205ps
Beneteau Swift Trawler 34	2009	1x Cummins 425ps
Blue Ocean Trawler 48	1977	2x Ford Lehmann Diesel 150ps
Boesch 580 Acapulco deLuxe	1971	0x Chrysler 5,2l 280ps
Bugari Yachts F 86	2019	2x 2 x MAN 1900 1900ps
Dalla Pieta 52	1992	2x MAN 680 680ps
Dalla Pieta 52 Asterion	1995	2x MAN 680ps
Dominator 65	2002	2x MAN 1050ps
Elegance 65	1999	2x Caterpillar 3412 12Zyl. 1360ps
Elegance 68	2003	2x MAN D 2842 1300ps
Fairline 58 Squadron	2004	2x Volvo Penta D12 715ps
Fairline Squadron 50	2013	2x Volvo Penta D11 670ps
Fairline Targa 34	2002	2x Volvo Penta KAD 44 260ps
Ferretti 52 Altura	1987	2x Caterpillar 3126 450ps
Fiart 32 Genius	2000	2x Volvo Penta AD41/DP 200ps
Formula 310SS	2007	2x Volvo Penta DPS 5,7GXi 260ps
Gobbi	1980	2x Mercruiser V6 4,3l MPI 220ps
Gobbi 345 SC	2000	2x Volvo Penta KAD 43 230ps
Gobbi 425 SC	2004	2x Volvo Penta KAD 300 280ps
Innovazioni Progetti Mira 43	2004	2x Volvo Penta D6 310ps
Jeanneau Merry Fisher 10.95	2020	2x Yamaha F300BETU - 4Takt 300ps
Jet Ski Yamaha Wave Runner GP 1300R	2008	1x 2-stroke 170ps
Kaiser K800	2021	1x Mercury XLPXS 300ps
Leonard Yacht 74	2009	2x MAN V12 1360ps
Monterey 330	2007	2x Volvo Penta 5,7GI 300ps
Performance 1407	2004	2x Yanmar 6LY2A Diesel 480ps
President 37DC	1990	2x Cummins 250ps
Prestige 460	2018	2x Volv Penta IPS 600 435ps
Princess 42	2005	2x Volvo Penta TAMD 74 430ps
Princess 66	1995	2x MAN 900 D2840LXE 900ps
Princess V42	2010	2x VolvoPenta D6 370ps
Princess V48HT	2015	2x Volv Penta IPS 600 435ps
Princess V78	2009	2x Caterpillar C32 1675ps
Sanlorenzo 88	2008	2x MTU 16V 2000 M92 2216ps
Schlauchboot BAT 880 Ultimate	2007	2x Mercury F 250XL VERADO 250ps
Schlauchboot Honda T27-IE3	2023	1x Honda 8ps
Sea Ray 270/290 DA	1990	2x Mercruiser 4,3L 175ps
Sea Ray 270/290DA	1991	2x MerCruiser 4,3L Benzin 175ps
Sea Ray 460 Hardtop	1999	2x Volvo Penta TAMD75 EDC 480ps
Sealine 360 Sportbridge	1994	2x Volvo Penta KAD 42DP 230ps
Sealine 365 Sport Bridge	1992	2x Volvo Penta KAD 43 230ps
Sealine 42/5	2002	2x Cummins 480ps
Sessa Oyster 40	2002	2x Volvo Penta KAD 44 260ps
Sunseeker Portofino 47	2008	2x Caterpillar C9 575ps
Sunseeker Predator 68	2002	2x MAN 1275ps
Sunseeker Predator 75	2002	2x MAN V12 1300ps
Williams 325 Turbojet	2018	1x Textron Turbo Jet MPE 850 98ps



Fairline Targa 34 - 2002
2x 260PS VP KAD44



Airon Marine 388 - 2002
2x 300 Volvo Penta KAD



Beneteau Swift Trawler 34 - 09
1x Cummins 425PS



Formula 310SS - 2007
2x 260PS DPS 5,7GXi



Dalla Pieta' 53 - 1995
2x 680PS MAN

Andrejs Seglins 0039 347 84 22 837

Nautica Cicuttin

Via Alpina 5, Tel.0431-70527 Cell. 348-2302930 Michele

www.nauticacicuttin.com info@nauticacicuttin.com



LIGNANO SABBIAORO (UD)

CONCESSIONARIO PER UDINE E
PROVINCIA

IMBARCAZIONI, MOTORI E GOMMONI

Ranieri
INTERNATIONAL
BOATS & RIBS

IMAR



MERCURY

LOWRANCE

SIMRAD

ASMARINE
ITALIA

EOLD



**NOVITA'
2024**

NEXT 275 LX

Ranieri
INTERNATIONAL



VOYAGER 23S



IMAR 330

IMAR

Ranieri
INTERNATIONAL



NEXT 220 SH



EOLO 650 DAY CRUISE

EOLO

IMBARCAZIONI ESPOSTE



2023



USATI GARANTITI

RANIERI INTERNATIONAL CAYMAN 23 ST
ANNO 2022
MT. 7,10 x 2,80
MOTORE FB 1x MERCURY F150 PRO XS
€ 64.000,00



RANIERI INTERNATIONAL VOYAGER 21S
ANNO 2013
MT. 6,30 x 2,40
MOTORE FB 1x MERCURY F150
€ 35.000,00



RANIERI SOVERATO 19
ANNO 2003
MT. 5,65 x 2,20
MOTORE FB 1x MERCURY F40 ORION 2020
€ 16.500,00



RANIERI INTERNATIONAL SHADOW 26
ANNO 2012
MT. 7,55 X 2,50
MOTORE FB 2 x MERCURY F150 HP
€ 62.000,00



VISITA IL NOSTRO SITO INTERNET PER ALTRI USATI DISPONIBILI
www.nauticacicuttin.com

YACHT

diffusion

YACHTBROKERS TEAM

YACHT DIFFUSION FVG-VENETO-ALTO ADRIATICO – LM Design di Luca Marici

P.IVA 01698360938 – Tel e fax: +390434677237 – Cell.: +393385269951 www.yachtdiffusion.com – lm@yachtdiffusion.com

OFFERTE NAUTILIA 2023



OFFERTA **DEL MESE**

AZIMUT 62 - ANNO 2006 - € 780.000



VIKING 57
ANNO 2009 - € 1.380.000



JEANNEAU NC 11
ANNO 2011 - € 185.000



I&P ALENA 48
ANNO 2007 - € 279.000



CRANCHI MEDITERRANEE 47
ANNO 2006 - € 229.000



CARNEVALI 145
ANNO 2016 - € 389.000



AZIMUT 39
ANNO 1999 - € 158.000

visita www.yachtdiffusion.com • + di 700 imbarcazioni usate

Lista imbarcazioni

Cantiere	Modello	Anno	Prezzo
Abbate Bruno	Primatist 42	1990	69.000
Aicon	Aicon 56	2006	415.000
Aicon	AICON 64 FLY	2007	830.000
Airon Marine	Airon 325	2008	78.000
Airon Marine	Airon 425	2001	108.000
Ala Blu	Protoa 28 flying bridge	2000	49500
Arkos	737 WA	2010	49.000
Arvor	ARVOR 230 AS	2005	30.000
Azimut	62	2005	780.000
Azimut	AZ 39	1999	158.000
Azimut	AZ 46	2001	215.000
Azimut	AZ 37	1991	67.000
Azimut	AZ 52	1998	197.000
Azimut	AZ 55	2004	435.000
Baumarine	Lobster 40	2014	258.000
Bayliner	2655 ciera SB	1994	24500
Bayliner	245 Cruiser SB	2006	41.000
Bellingardo	WA 20	2008	17.000
Beneteau	Antares 10.80	2000	105.000
Beneteau	Antares 10.80	2003	85.000
Beneteau	Antares 11	2009	159.000
Benetti	SUPER DELFINO	1966	375.000
Boston Whaler	BOSTON 305 CONQUEST	2006	125.000
Calafuria	25' Big Cruiser	2000	55.000
Calafuria	30' Fly	2006	115.000
Camuffo	C 44 FB	1981	110.000
Cantiere Nautico srl	Alalonga TUR	1976	10900
Cantieri di Baia	Bala 54 Aqua HT	2004	295.000
Cantieri Navali del Golfo	G38 Fisherman	1995	79.000
Carnevali	CARNEVALI 155	2003	285.000
Carnevali	CARNEVALI 42	1995	119.000
Carnevali	CARNEVALI 145	2016	389.000
Carver Boat	27 Santego	1989	21.000
Catarsi	CALAFURIA 35	1984	54.000
Chaparral	SIGNATURE 290	2004	57.000
Chris Craft	SUPER SPORT 21	1966	39.000
Cranchi	MEDITERRANEE 47	2006	229.000
Cranchi	Endurance 39	2002	109.000
Cranchi	ZAFFIRO 36	2008	135.000
Cranchi	Smeraldo 37	2003	108.000
Cranchi	ZAFFIRO 34	2003	87.000
Cranchi	ZAFFIRO 34	2007	124.000
Cranchi	ENDURANCE 41	2004	115.000
Cranchi	SMERALDO 36	1995	68.000
Cranchi	ZAFFIRO 34	2006	119.000
Cranchi	MEDITERRANEE 50	2004	195.000
Crownline	270 CR	2008	49900
Dellapasqua	DC 13 ELITE	2006	195.000
Elan Marine	ELAN 42 POWER	2007	198.000
Elan Marine	ELAN 35 POWER	2004	109.000
ELEGANCE YACHTS	ELEGANCE 64	2005	785.000
Ferretti	Altura 39	1990	109.000
Ferretti	76	2001	650.000
Ferretti	ALTURA 36	1990	70.000
Fiart Mare	FIART 38 GENIUS	2007	139.000
Fipa	MAIORA 24	2000	760.000
Formula	336 SR1	1995	45.000
Four Winns	Vista 288	2005	65.000
Four Winns	Vista 268	2000	42.000
Galeon	530	2008	375.000
Gobbi	35 FLY	1989	48.000
Halmatic	34 OPEN	2004	109.000
Hollandia Yachtbwn	1000 S	1994	49.000
Innovazioni e Progetti	ALENA 48	2007	279.000
Innovazioni e Progetti	ALENA 58	2008	325.000
Innovazioni e Progetti	Mira 40	2004	132.000
Innovazioni e Progetti	ALENA 48	2007	288.000
Innovazioni e Progetti	MIRA 37	2003	99.000
Innovazioni e Progetti	MIRA 34	2009	97.000
Intermare	Intermare 42 Fly	2004	188.000
Italcraft	ITALCRAFT 45	1995	99.000
Jeanneau	NC 11	2011	185.000
Jeanneau	LEADER 805	2007	49500
Larson Boats	LARSON 310 CABRIO	2006	69.000
Larson Boats	LARSON 310 CABRIO	2006	73.000
Mako Marine	MAKO 215 WA	2008	33.000
Manò Marine	MANO' 38,50 HT	2008	129.000
Mochi Craft	MOCHI 56	1991	189.000
Mochi Craft	MOCHI 46	1990	105.000
Monterey Boats	270 Cruiser	2005	58.000
Pershing	Pershing 72'	2007	1480.000
Posillipo-Rizzardi	TECHNEMA 65	1985	199.000
Raffaelli	MAESTRALE 52	2006	285.000
Rinker	RINKER 280	1996	27.000
Rio	RIO 1300 CRUISER	1996	88.000
Robalo	ROBALO 26 Cavin Walkaround	1990	26.000
Salpa	LAVER 32.5	2007	79.000
Sanlorenzo	SL 72	2000	550.000
Sanlorenzo	Sanlorenzo 88	2008	3200.000
Sea Ray	315 SUNDANCER	2003	85.000
Sea Ray	290 SUNDANCER	2000	39.000
Sealine	360 AMBASSADOR	1996	75.000
Sessa Marine	OYSTER 30	2003	67.000
Sessa Marine	DORADO 36	2009	115.000
Sessa Marine	DORADO 32	2005	105.000
Spertini	ALALUNGA 72	2003	850.000
Sport Craft	251 WAC	1999	23.000
Stama	STAMA 28	2010	69.000
Sunseeker	Manhattan 68	2020	2890.000
Trojan Yacht	TROJAN 36 FLY	1981	69.000
Viking Yachts	57' Convertible	2009	1380.000
Wellcraft Marine	2560 Martinique	1996	24.000

YACHT
diffusion

www.yachtdiffusion.com

YACHTBROKERS TEAM

Dealer Ufficiale Adriatico per

BAUMARINE

Luxury & Passenger Custom/Yacht



Navetta 44



Spider 42



Limo 11



Borromeo 30

In produzione anche:

- Gamma Limousine & Tenders
- Passengers Boats
interamente personalizzate a scelta del cliente
- Disponibili nelle versioni OPEN e FLY
- Diverse motorizzazioni in opzione
- Imbarcazioni totalmente customizzate

LOBSTER 40 Fly - OCCASIONE - ANNO 2014 - € 258.000



BAUMARINE - www.baumarine.it



SPX RIB

24 Sport Edition

Lunghezza: 7.48 mt.
Larghezza: 2.80 mt.
Peso: 950 kg.
Portata persone: 14
Potenza Max/Min/Cons: 300/150/200 Hp



Concessionario Esclusivo per il Friuli Venezia Giulia



NAUTIKLASS s.a.s.
Via Adriano Olivetti, 16
33059 Fiumicello Villa Vicentina (UD)
Tel. 0431 969226 info@nautiklass.it





...solo nautica di qualità

PASSIONE, LIBERTÀ E CURA DEI DETTAGLI PER CHI VUOLE VIVERE IL MARE CON LA CERTEZZA DI AVER SCELTO UN'IMBARCAZIONE UNICA E INCONFONDIBILE.

NAUTIKLASS è una realtà nel mercato nautico del Friuli Venezia Giulia che ha proprio questo obiettivo. La massima personalizzazione che si può offrire al Cliente con una gamma completa che rappresenta un reale punto di riferimento nella nautica da diporto per la nostra Regione. Imbarcazioni solide, di qualità e dalla forte personalità per riscoprire il piacere di andare per mare.

NAUTIKLASS s.a.s.

Via Adriano Olivetti, 16

33059 Fiumicello Villa Vicentina (UD)

Tel. 0431 969226 Cel. 339 4580892

nautiklass

@nautiklass

CONCESSIONARIO IMBARCAZIONI, MOTORI E GOMMONI



www.nautiklass.it



friul nautica

FRIUL NAUTICA SRL

I servizi che proponiamo:

- ° Rivenditore ufficiale Honda Marine
- ° Officina autorizzata Honda Marine
- ° Rivenditore ufficiale Italmar per il Friuli Venezia Giulia
- ° Rivenditore ufficiale AM YACHT
- ° Vendita imbarcazioni e motori nuovi ed usati
- ° Centro autorizzato Veneziani Yachting per trattamenti osmosi con garanzia
- ° Antivegetative e lucidature
- ° Sabbiatura carene
- ° Manutenzione motori ed impianti elettrici
- ° Rimessaggio imbarcazioni interno ed esterno
- ° Alaggio e varo

VIA SERENISSIMA 31 MARANO LAGUNARE

T. + 39 366 62 68 239

info@friulnautica.it

www.friulnautica.it



HONDA
MARINE

altamarea
costruzioni nautiche

ITALMAR.
CANTIERI NAUTICI

MINGOLLA

AM YACHT

Veneziani
YACHTING™



FRIUL NAUTICA SRL
VIA SERENISSIMA
33050 MARANO LAGUNARE UD
P.I. E C.F. 03079030304
www.friulnautica.it



GOMMONE ALTAMAREA WAVE 24GT ANNO 202 CON
HONDA MARINE BF250 ANNO 2023 € 59.900,00



ITALMAR WA 19 PLUS A PARTIRE DA 24.780,00



MARINE SITE 19 ANNO 2018 CON MERCURY F40PRO
NUOVO ANNO 2023 €17.000,00



RANIERI SHADOW 22 CON MERCURY 175 USATO



SILVER MARINE 620 A PARTIRE DA € 29.280,00



SILVER MARINE 570

Imbarcazioni di privati esposte in Fiera Nautilia 2023



Cantiere: ABBATE
Modello: TROFEO
Prezzo: trattative riservate
Lunghezza: mt. 6,80
Larghezza: mt. 2,25
Anno: 2001
Motore: MERCUISER 5.7
Info: +39 379 1416927
Mail: info@ilmercatodeisogni.com



Cantiere: SEA RAY
Modello: 260 OV
Prezzo: € 35.000,00
Lunghezza: mt. 7,90
Larghezza: mt. 2,60
Anno: 1999
Motore: 2XMERCURY 4.3MPI
Info: +39 349 2924372
Mail: andrea.petronio@outlook.com



Cantiere: BAJA
Modello: FORCE 280
Prezzo: € 22.500,00
Lunghezza: mt. 8,70
Larghezza: mt. 2,30
Anno: 1986
Motore: 2X5,7L 350 MAG MERCUISER
Info: +39 349 4282940
Mail: aledreo@gmail.com

Imbarcazioni di privati esposte in Fiera Nautilia 2023



ZOTOLO

Cantiere: CRANCHI
Modello: CLIPPER
Prezzo: € 37.500,00
Lunghezza: mt.8,00
Larghezza: mt. 2,50
Anno: 1991
Motore: VOLVO PENTA
Info: **+39 348 3549227**
Mail: **viamagnolia@libero.it**



BELLAVISTA

Cantiere: JEANNEAU
Modello: MERRY FISHER 895
Prezzo: € 149.500,00
Lunghezza: mt. 9,00
Larghezza: mt. //
Anno: EZ 2018
Motore: 2X150 SUZUKI
Info: **+43 664 2376132**
Mail: **mirandaloferer@gmail.com**



POLARIS (gommone)

Cantiere: ALSON
Modello: 880 FLASH
Prezzo: € 58.000,00
Lunghezza: mt. 9,00
Larghezza: mt. 3,40
Anno: 2005
Motore: 2X225 JOHNSON
Info: **+39 335 8421775**
Mail: **augustopinali@gmail.com**

Imbarcazioni di privati esposte in Fiera Nautilia 2023



ALEPH

Cantiere: DELLA PASQUA CARNEVALI

Modello: DC 9

Prezzo: € 45.000,00

Lunghezza: mt. 9,54

Larghezza: mt. 3,08

Motore: 2X250 AIFO

Info: +39 348 2578839

Mail: nordio.sandrin@outlook.it



ODIN

Cantiere: //

Modello: VILM I

Prezzo: € 30.000,00

Lunghezza: mt. 10,60

Larghezza: mt. 3,22

Anno: 1984

Motore: AB VOLVO PENTA

Info: +43 664 4625580



MY LOVE II

Cantiere: POSILLIPO

Modello: TOBAGO 47

Prezzo: € 82.000,00

Lunghezza: mt. 13,89

Larghezza: mt. 4,40

Anno: 1978

Motore: DETROIT DIESEL

Info: +43 664 4326741

Mail: peter.keifl@keifl.at

Imbarcazioni di privati esposte in Fiera Nautilia 2023



KING LAURIN

Cantiere: CONTEST
Modello: 40 KETSCH
Prezzo: € 92.000,00
Lunghezza: mt. 11,95
Larghezza: mt. 3,85
Anno: 1979
Motore: VOLVO PENTA MD21B
Info: **+43 650 4860090**
Mail: **david@d7design.at**



Cantiere: TARTAN YACHTS
Modello: 4400 DS
Prezzo: € 330.000,00
Lunghezza: mt. 13,40
Pescaggio: mt. 1,67
Anno: 2019
Motore: VOLVO PENTA 75 HP 750 H
Info: **+39 348 3824938**



BARCA A MOTORE/ HAUSBOOT

Cantiere: ALPHA CRAFT
Modello: ALPHA 31
Prezzo: € 55.000,00
Lunghezza: mt. 9,75
Larghezza: mt. 3,66
Anno: 2010
Motore: MITSUBISHI/VETUS
Info: **+39 345 2732835**
Mail: **schamu@libero.it**



Dotazioni di bordo

Dotazioni di bordo nelle barche, cosa è obbligatorio avere con sé?

Qualsiasi diportista che ama viaggiare per mare con la propria unità deve tenere sotto controllo alcune cose importanti: una di queste sono le dotazioni di bordo, specialmente quelle obbligatorie per legge nelle barche.

La sicurezza in mare è molto importante e la legge stabilisce quali sono gli oggetti che non possono mancare, catalogandoli in fasce di navigazione che variano in base alla distanza dalla costa.

Fasce di navigazione, cosa sono e a cosa servono

Le dotazioni di bordo obbligatorie nelle barche sono stabilite da queste fasce, sebbene alcuni accessori debbano essere sempre presenti a bordo. Tra questi ancora, remi, cavi, sassola e pallone nero di segnalazione diurna, immancabili in unità da diporto di qualsiasi tipo.

In base alla normativa italiana, le fasce di navigazione sono 8:

1. Navigazione entro 300 metri dalla costa
2. Navigazione nei fiumi, torrenti e corsi d'acqua
3. Navigazione entro un miglio dalla costa
4. Navigazione entro 3 miglia dalla costa
5. Navigazione entro 6 miglia dalla costa
6. Navigazione entro 12 miglia dalla costa
7. Navigazione entro 50 miglia dalla costa
8. Navigazione senza alcun limite

Prima di analizzare le altre fasce, sottolineiamo come non ci siano obblighi di dotazioni in unità da diporto che navigano entro 300 metri dalla costa. Il discorso cambia, invece, se ci troviamo in fiumi, torrenti e corsi d'acqua, nei quali è previsto l'obbligo di cinture di salvataggio, che devono essere una per ogni persona a bordo, e del salvagente anulare con cima.

Coloro che viaggiano oltre i 300 metri incorrono in alcuni obblighi, tra cui quello di avere tutte

le dotazioni di sicurezza per imbarcazioni, che variano come riportato dalla Guardia Costiera.

Dotazioni di bordo nelle barche in terza e quarta fascia

Nella fascia che comprende la navigazione entro un miglio dalla costa, è obbligatorio avere a bordo:

- 1 giubbotto di salvataggio regolamentare per ogni persona a bordo
- 1 salvagente anulare con cima
- 1 pompa o un altro mezzo di esaurimento, necessario solo per le unità prive di marchio "CE"
- Mezzi antincendio o estintori, anche in questo caso obbligatorio solo per barche senza marchio "CE"

Aumentano gli obblighi nella quarta fascia, in navigazione entro 3 miglia dalla costa:

- 1 giubbotto di salvataggio per ogni persona a bordo, con annesse cinture di sicurezza che devono essere a norma di legge
- 1 salvagente anulare con cima
- 1 boetta fumogena
- 2 fuochi a mano a luce rossa
- Dei fanali regolamentari, che durante la navigazione diurna, fino a 12 miglia, possono essere sostituiti da una semplice torcia a luce bianca. Unità a motore inferiori ai 7 metri e con velocità fino a 7 nodi possono mettere in mostra un fanale bianco e, dove possibile, dei fanali laterali. Le barche a vela sotto i 20 metri, invece, possono montare un unico fanale in prossimità della testa dell'albero
- 1 segnale sonoro, cioè un fischietto (per le barche di lunghezza superiore ai 12 metri, al fischietto deve essere aggiunta una campana, una tromba o un altro tipo di dispositivo sonoro portatile)
- 1 pompa o un altro attrezzo di esaurimento (come detto sopra, obbligatorio solamente per barche senza marchio "CE")
- Mezzi antincendio o estintori (anche qui, solo per barche senza marchio "CE")



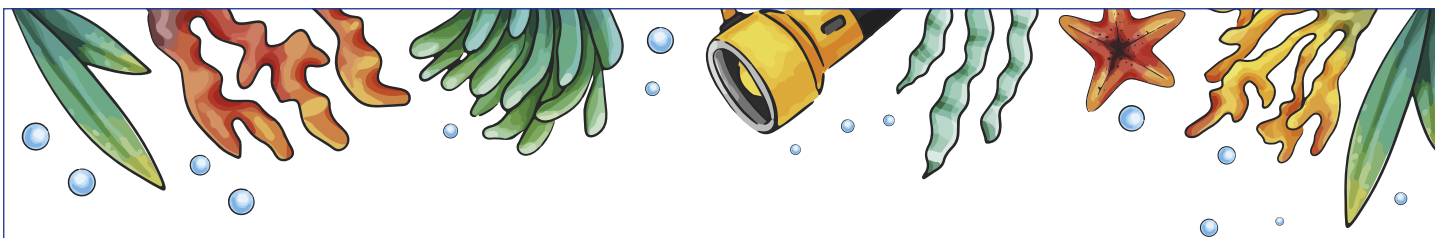

Cosa bisogna avere entro 6 ed entro 12 miglia?

Entro 6 miglia dalla costa, quasi analoghe le dotazioni di bordo obbligatorie per le barche rispetto alla quarta fascia, differendo soltanto per l'aggiunta di tre articoli:

- 1 giubbotto di salvataggio per ogni persona a bordo
- 1 salvagente anulare con cima
- 1 boetta luminosa
- 2 boette fumogene
- Dei fanali regolamentari, per i quali valgono le stesse regole viste nella fascia precedente
- 2 fuochi a mano a luce rossa
- 2 razzi a paracadute a luce rossa: questi possono essere di diversi tipi e dimensioni, ma hanno tra loro un comune denominatore: si tratta di un importantissimo segnale di emergenza che può essere utilizzato nei momenti di difficoltà quando ci si trova in mare. Grazie ai razzi di segnalazione, infatti, le persone e l'equipaggio a bordo di un'imbarcazione possono segnalare una situazione di pericolo ed essere più facilmente avvistati
- 1 segnale sonoro, ovvero un fischietto, al quale anche qui si aggiunge – per le unità oltre i 12 metri – l'obbligo di campana o di altro dispositivo sonoro portatile
- 1 pompa o un altro attrezzo di esaurimento (come detto sopra, obbligatorio solamente per barche senza marchio "CE")
- Mezzi antincendio o estintori (anche qui, solo per barche senza marchio "CE")



- 1 zattera di salvataggio costiera, che possa trasportare tutte le persone a bordo. Questa deve essere conforme al decreto 2 marzo 2009 del Comandante Generale delle Capitanerie di Porto, che ha mandato in pensione gli atolli di salvataggio
- 1 giubbotto di salvataggio per ogni persona a bordo
- 1 salvagente anulare con cima
- 1 boetta luminosa
- 2 boette fumogene
- 1 bussola perfettamente funzionante e 1 tabella di deviazione conforme all'Autorità Marittima: questo obbligo si riferisce alle sole imbarcazioni da diporto e non ai natanti
- 2 fuochi a mano a luce rossa
- 2 razzi a paracadute a luce rossa
- fanali regolamentari (valgono le stesse regole espresse per le categorie precedenti)
- segnale sonoro o, per le imbarcazioni superiori ai 12 metri, fischietto e campana (o dispositivo sonoro portatile)

Discorso diverso, invece, per la navigazione entro 12 miglia, per la quale si rendono necessarie diverse dotazioni di bordo nelle barche:



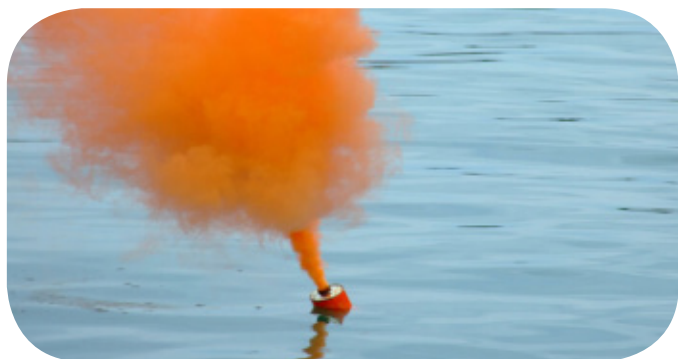
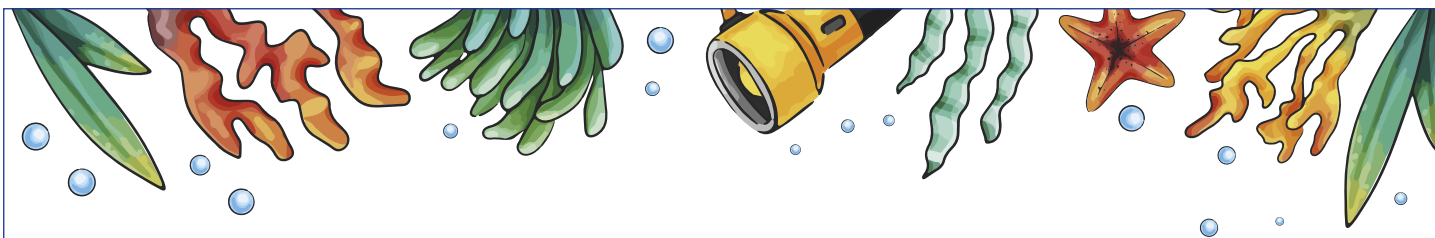

- 1 apparato radio Vhf (regolamentato dall'art 29 del D.lgs. 18/07/2005 n.171), ovvero una radio trasmittente il cui principale scopo è quello di comunicare quando ci si trova in mare. Come spiegato dallo stesso acronimo contenuto nel suo nome, il VHF marino lavora su frequenze molto alte ed è per questo che è uno strumento fondamentale quando ci si muove per mare.
- 1 pompa o altro attrezzo di esaurimento (solo per unità senza marchio "CE")
- Estintori o mezzi antincendio (di nuovo, solo per barche senza marchio "CE")

Obblighi in navigazione entro 50 miglia e senza limiti

- Zattera di salvataggio regolare, che possa ospitare tutte le persone presenti a bordo
- 1 giubbotto di salvataggio a norma per ogni persona a bordo
- 1 salvagente anulare con cima
- 1 boetta luminosa
- 2 boette fumogene
- 1 bussola perfettamente funzionante e 1 tabella di deviazione conforme all'Autorità Marittima: anche in questi caso l'obbligo si riferisce alle sole imbarcazioni da diporto e non ai nautanti
 - 1 orologio
 - 1 barometro
 - 1 binocolo
 - 1 cassetta pronto soccorso nautica fornita di tutto il necessario
 - Carte nautiche relative alla zona di navigazione e strumenti di carteggio: le carte possono

essere presenti anche in formato elettronico, a patto che a bordo ci sia un sistema ausiliario in caso di guasto del dispositivo primario

- 3 fuochi a mano a luce rossa
- 3 razzi a paracadute a luce rossa
- Dei fanali regolamentari (anche in questo caso, per la navigazione diurna fino alle 12 miglia, basta una torcia di sicurezza; le unità a motore con velocità inferiore ai 7 nodi e lunghezza inferiore ai 7 metri possono limitarsi a un fanale bianco visibile per tutto l'orizzonte, accompagnato dove possibile da due fari laterali. Le unità a vela con lunghezza inferiore ai 20 metri possono invece limitarsi a un faro in prossimità della cima dell'albero)
- 1 segnale sonoro: anche qui, per le imbarcazioni di oltre 12 metri, fischietto e campana, con la possibilità di sostituire quest'ultima con un dispositivo sonoro portatile
- 1 apparato Vhf con licenza e certificato e strumento di radioposizionamento (GPS, LORAN)
- 1 riflettore radar
- 1 segnale conico: questo particolare accessorio nautico è obbligatorio nelle sole imbarcazioni a vela, e deve essere mostrato, con il vertice orientato verso il basso, nel momento in cui queste procedono contemporaneamente a vela e a motore
- 1 pompa o altro attrezzo di esaurimento (solo per barche senza marchio "CE")
- Mezzi antincendio o estintori (solo per barche senza marchio "CE")

Obblighi che raggiungono l'apice nella navigazione senza limiti di distanza dalla costa, che richiede il massimo delle misure di sicurezza:



- 1 dispositivo E.P.I.R.B (Emergency Position Indicating Radio Beacon)
- 1 zattera di salvataggio, sufficiente da ospitare tutte le persone a bordo
- 1 giubbotto di salvataggio per ogni persona a bordo
- 1 salvagente anulare con cima
- 1 boetta luminosa
- 3 boette fumogene
- 1 bussola funzionante e tabella di deviazione per le sole imbarcazioni
- 1 orologio
- 1 barometro
- 1 binocolo
- Carte nautiche della zona di navigazione e relativi strumenti di carteggio con possibilità di utilizzo di carte nautiche elettroniche, pur con l'obbligo di avere a bordo un supporto secondario in caso di guasto
- 4 fuochi a mano a luce rossa
- 1 cassetta per il pronto soccorso
- 4 razzi a paracadute a luce rossa
- Dei fanali regolamentari che, come già detto, presentano delle eccezioni per la navigazione entro le 12 miglia, per le unità a motore sotto i 7 metri e per barche a vela al di sotto dei 20 metri
- 1 fischietto, da accompagnare con una campana e con un altro dispositivo sonoro portatile nel caso di barche oltre i 12 metri
- 1 apparato Vhf con certificato e licenza, strumento di radioposizionamento (GPS, LORAN) e EPIRB (Emergency Position Indicating Radio Beacon)
- 1 riflettore radar
- 1 pompa o altro attrezzo di esaurimento (per le sole barche non "CE")
- Estintori o mezzi antincendio (per le sole barche non "CE")

Scadenze e sanzioni per le dotazioni di bordo nelle barche

Questi accessori devono essere sottoposti ad una regolare e periodica revisione. Si rende così necessario tenere sott'occhio le diverse scadenze, cui consegue poi un controllo stagionale di tutte le dotazioni obbligatorie, con particolare attenzione verso i giubbotti di salvataggio a gonfiatura automatica. Pur non essendo obbligatoria per legge, questa revisione è fortemente consigliata dai produttori.



Segue poi un controllo di tutte le boette, dei razzi, dei fumogeni e dei segnali luminosi, partendo dal presupposto che ognuno di questi accessori nautici presenta una data di scadenza ben precisa, oltre la quale la loro efficacia non è garantita, e oltre la quale si va incontro a importanti sanzioni. Stesso discorso a proposito degli estintori, che vanno

consegnati a chi di dovere per il tagliando. Infine, per chi naviga oltre le 6 miglia dalla costa, è molto importante anche la revisione della zattera di salvataggio, per avere la certezza di disporre di un mezzo di sicurezza in grado di mettere in salvo tutte le persone in situazioni di emergenza.

In caso di mancato adempimento di revisioni obbligatorie, si parla di sanzioni che partono da un minimo di 207 euro fino ad un massimo di 1.033 euro.

Documenti e strumenti utili da tenere a bordo

Per una navigazione al massimo della sicurezza, è infatti fortemente consigliato tenere a bordo alcuni accessori che possono tornare utili all'occorrenza, oltre a documenti che dobbiamo necessariamente tenere a bordo prima di iniziare la navigazione:

- Documento d'identità in corso di validità
- Patente nautica in corso di validità
- Licenza di navigazione
- Dichiarazione di potenza
- Polizza di assicurazione di assicurazione obbligatoria della responsabilità civile per danni verso terzi
- Certificato di sicurezza
- Certificato limitato RTF
- Licenza di esercizio RTF

Altri oggetti utili da avere sempre con sé, invece, sono:

- Chiavi inglesi
- Cacciaviti
- Pinza e tronchesi
- Pinza a pappagallo
- Sega o Saracco
- Morse e morsetti
- Pistola per il silicone
- Coltello marinaio

Fonte web: Nonsolonautica



Y.C.A.M.

Aperta la campagna iscrizioni allo
"YACHTING CLUB APRILIA MARITTIMA"
Stagione estiva 2024



Eventi, manifestazioni, conferenze e momenti di convivialità verranno proposti nella splendida cornice di Aprilia Marittima per rendere sempre più piacevole il soggiorno degli ospiti nella nostra località

**ALL'INGRESSO DEL NAUTILIA 2023
POTRETE PRESENTARE LA DOMANDA
DI ISCRIZIONE AL CLUB**

**In questo modo usufruirete GRATUITAMENTE
dei servizi di informazione
e consulenza sottoelencati:**

SERVIZI:

Informazione e assistenza turistica • Servizi amministrativi • Assistenza legale • Consulenza tributaria • Consulenza notarile • Assistenza tecnico-nautica • Consulenza assicurativa • Interpretariato e traduzioni • Consulenza immobiliare • Consulenze urbanistiche ed edilizie • Ormeaggio • Bacheca • Biblioteca nautica

LA NOSTRA SEDE
in Via del Coregolo, n. 7 -



Reception

DOVE SIAMO



**PUNTO IAT
di Informazione
e Accoglienza
Turistica
del Comune
di Latisana**

Y.C.A.M.

Die Mitgliedschaftskampagne des

“YACHTING CLUB APRILIA MARITTIMA” ist jetzt eröffnet
Sommersaison 2024

UNSER SITZ

APRILIA MARITTIMA



Rezeption



I nostri simboli / Unsere Symbole

*Ereignisse, Veranstaltungen, Konferenzen und
gesellige Momente werden im herrlichen Rahmen
von Aprilia Marittima angeboten, um den
Aufenthalt der Gäste in unserer Ortschaft
immer angenehmer zu gestalten*

/ WO WIR SIND



INFO:

Yachting Club Aprilia Marittima
Via del Coregolo, 7
(capannone rosso)
APRILIA MARITTIMA (UD)
www.yachtingclubaprilias.it
mail:info@yachtingclubaprilias.it
Telefono: +39 377 3137219

**AM EINGANG DER NAUTILIA 2023 KÖNNEN
SIE IHREN ANTRAG AUF MITGLIEDSCHAFT
BEIM CLUB EINREICHEN**

*Auf diese Weise können Sie die unten aufgeführten
Informations- und Beratungsdienste
KOSTENLOS in Anspruch nehmen:*

BERATUNGS:

Informations- und Servicestelle für den Fremdenverkehr

- Dienstleistungen im Bereich Verwaltung
- Steuerberatungsdienst
- Rechtsberatung
- Notarielle Beratung
- Technisch-Nautische Beratung
- Versicherungsberatung
- Übersetzungs- und Dolmetscherdienste
- Immobilien-Beratungsdienst
- Stadtplanungs- und Bauberatungsdienst
- Liegeplatzdienst
- Schwarzes Brett
- Nautische Bibliothek



Scopri l'APRILIA CARD e le sue promozioni 2024

Entdecken Sie die APRILIA CARD und ihre Angebote 2024

APRILIA CARD

ESCLUSIVA per i clienti della
Agenzia Aprilia Marittima 2000,
ormeggiati nel Marina Capo Nord.

EXKLUSIV für Kunden der
Agenzia Aprilia Marittima 2000,
welche in der Marina Capo Nord vor Anker liegen.

L'APRILIA CARD è una carta "Privilegio" esclusiva per i clienti dell'Agenzia Aprilia Marittima 2000 **ormeggiati nel Marina Capo Nord**.

L'APRILIA CARD ti offre una serie di benefit e di agevolazioni che renderanno il tuo soggiorno più gradevole e sicuro. Le agevolazioni e i benefit che otterrai, sono indicati a partire da questa pagina e nelle pagine seguenti.

Die APRILIA CARD ist eine exklusive "Privileg Card" für Kunden der Agenzia Aprilia Marittima 2000, mit **Liegeplatz in der Marina Capo Nord**. Die APRILIA CARD bietet Ihnen eine Reihe von Vorteilen, die Ihren Aufenthalt angenehmer und sicherer machen.



MARINA CAPO NORD



Nuovo ufficio all'ingresso del Marina



Parco giochi riservato



Piscina



Parcheggi coperti

con APRILIA CARD... / mit APRILIA CARD...



Prosegue la promozione Porta un amico.

L' APRILIA CARD

ti consentirà di scontare il prezzo del posto barca del 20% (il 10% sul tuo ormeggio annuale e il 10% al tuo ospite Amico).



-20% (10 + 10)
CON PORTA UN AMICO NEL
MARINA CAPO NORD

Grazie a questa promozione sia Lei che l'amico che porterà come nuovo ospite nel Marina Capo Nord potrete godere di uno **sconto del 10%** ciascuno sul posto annuale di ormeggio.

-20% (10 + 10)
BRINGEN SIE EINEN FREUND MIT IN DIE
MARINA CAPO NORD

*Dank dieser Aktion erhalten sowohl Sie, als auch Ihr Freund, welchen Sie uns als neuen Gast in die Marina Capo Nord bringen, **10% Rabatt** auf den Ganzjahresliegeplatz im Wasser.*



Das Angebot „bringen Sie einen Freund mit“ geht weiter. Mit der APRILIA CARD erhalten Sie 20% Rabatt auf den Liegeplatzpreis (10% auf den Ganzjahresliegeplatz im Wasser und 10% für Ihren Freund)

Tel. +39 0431 522105

con APRILIA CARD... / mit APRILIA CARD...



Per la tua sicurezza e della tua famiglia quando inizi un viaggio in barca, avrai gratuitamente a disposizione il Soccorso in Mare ed in Laguna in un raggio di 5 miglia dal porto di Aprilia Marittima



RAGGIO DI INTERVENTO IN CASO DI EMERGENZA (soccorso gratuito) in mare e in laguna

EINSATZGEBIET DES PANNENDIENST (kostenlose Pannenhilfe) auf See und in der Lagune

SOCCORSO GRATUITO

solo per contratti annuali
validi dal 01/04/2024 al 30/03/2025

in caso di emergenza in mare o in laguna in un raggio di 5 miglia dal porto di Aprilia.

Il soccorso gratuito comprende

- disincaglio leggero (con gommone)
- Traino in avaria
- Aiuto per rimessa in moto
- Fornitura carburante
- Taglio cime di ormeggio dall'elica

Il servizio verrà fornito solo se in regola con il pagamento dell'ormeggio.



KOSTENLOSE HILFE

nur für Jahresverträge
gültig vom 01/04/2024 bis 30/03/2025

Für schnelle Hilfestellung auf dem Meer und in der Lagune im Umkreis von 5 Seemeilen ab dem Hafen Aprilia Marittima.

Folgende Leistungen sind inklusive:

- Freischleppen bei leichter Grundberührung
- Abschleppen
- Starthilfe
- Treibstoffservice
- Freimachen von Leinen im Propeller

Dieser Service kann nur mit einem bezahlten Liegplatz in Anspruch genommen werden.

Für Ihre Sicherheit und die Ihrer Familie, können Sie im Bedarfsfall die kostenlosen Leistungen im Umkreis von 5 Seemeilen ab dem Hafen Aprilia Marittima in Anspruch nehmen.

APRILIA CARD

ESCLUSIVA per i clienti della
Agenzia Aprilia Marittima 2000,
ormeggiati nel Marina Capo Nord.

EXKLUSIV für Kunden der
Agence Aprilia Marittima 2000,
welche in der Marina Capo Nord vor Anker liegen.

con APRILIA CARD...

Potrai tenere la Tua imbarcazione presso i Cantieri di Aprilia. La tariffa e avrai una riduzione del 10% su alaggi, vari e lavaggi



-50%

SOSTA INVERNALE a TERRA
ridotta del 50% sul prezzo di listino in vigore

-50%

AUF DEN WINTERLANDLIEGE PLATZ
50% Rabatt auf die Preise der gültigen Preisliste

-10%

su **ALAGGI, LAVAGGI e VARI**

Potrà portare la Sua imbarcazione a terra sui piazzali dei CANTIERI DI APRILIA dotati di energia elettrica, acqua e WIFI gratuiti.

-10%

auf **HERAUS-, HEREINKRANEN
UND KIELWÄSCHE**

Sie können Ihr Boot bei der CANTIERI DI APRILIA an Land bringen, wo Sie Strom, Wasser und WIFI gratis in Anspruch nehmen können.



Tel. +39 0431 53146

**Sie können bei der
Der Preis wird um 50% reduziert und Sie erhalten auch einen
auf die Rumpfwäsche und auf**

mit APRILIA CARD...

a terra nel periodo invernale,
ti sarà ridotta del 50%

e su alcuni lavori di manutenzione per la tua imbarcazione



**-10% SUI LISTINI IN VIGORE DEI CANTIERI DI
APRILIA per i lavori di:**

antivegetative • lucidature • applicazioni di vernici
su opera viva, assi, eliche • ciclo osmosi

con i nostri artigiani convenzionati: Ditta Maurizio Morsanutto - Ditta Lorianò Bortoletto



Tel. +39 0431 53146

**-10% AUF DIE PREISE DER GÜLTIGEN
PREISLISTE DER CANTIERI DI APRILIA
auf folgende Arbeiten:**

**Antifouling • Polieren • Malerarbeiten an Rumpf,
Welle und Propeller • Osmose Behandlung**

mit unseren konventionierten Handwerkern: Firma Maurizio Morsanutto - Firma Lorianò Bortoletto



con APRILIA CARD... / mit APRILIA CARD...



Parcheggio Camper **GRATUITO**

All'ingresso del Marina Capo Nord potrai parcheggiare gratuitamente il camper tuo e dei tuoi ospiti. Sono compresi acqua e scarico WC chimici (presso i Cantieri di Aprilia).



Tel. +39 0431 522105

KOSTENLOSER Wohnmobilparkplatz

Am Eingang der Marina Capo Nord können Sie Ihr Wohnmobil und das Ihrer Gäste kostenlos parken. Wasser und Toilettenentleerung (bei der Werft "Cantieri di Aprilia") sind kostenlos.

Servizio Bike **GRATUITO**

Presso gli uffici dei Cantieri di Aprilia e dell'Agenzia del Marina Capo Nord potrai ritirare una bicicletta nonché la cartina delle piste ciclabili da Lignano a Bibione.



Tel. +39 0431 522105

KOSTENLOSER Fahrradservice

In der Werft "Cantieri di Aprilia" und in der Agentur der Marina Capo Nord stehen Ihnen kostenlos Fahrräder zum Ausleihen zur Verfügung. Eine Radwegkarte von Lignano bis Bibione erhalten Sie dazu.

con APRILIA CARD... / mit APRILIA CARD...



Area BARBECUE
per grigliate
e **AREA GIOCHI** per bambini
All'INGRESSO del Marina Capo Nord

SOSTA GRATUITA CARRELLI
presso il
MARINA CAPO NORD
(periodo estivo)

BARBECUE-Bereich
zum Grillen
und **KINDERSPIELPLATZ**
Am **EINGANG** der Marina Capo Nord

KOSTENLOSER
BOOTSANHÄNGER-
PARKPLATZ in der
MARINA CAPO NORD
(im Sommer)



Tel. +39 0431 522105

con APRILIA CARD
RICARICA AUTO ELETTRICHE
GRATUITA presso i cantieri di Aprilia

mit APRILIA CARD
KOSTENLOSE LADESTELLE
FÜR LEKTROAUTOS
bei der Werft „Cantieri di Aprilia“



con APRILIA CARD... / mit APRILIA CARD...



CHIOSCO CAPO NORD

L'Aprilia Card vi permetterà di ottenere uno sconto del

10%

su tutti i prodotti (escluso i gelati)

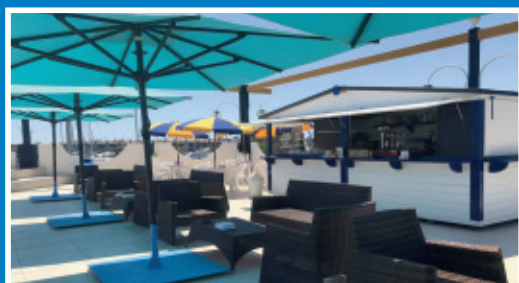

KIOSK CAPO NORD

Mit der Aprilia Card erhalten Sie

10%

Rabatt auf alle Produkte (außer Eiscreme)

Tel. + 39 392 4195197

-15%

SULL'UTILIZZO DEI CAMPI
DA TENNIS E SULLE LEZIONI DEL MAESTRO



Tel. +39 338 8376855

-15%

AUF DIE TENNISPLATZBENUTZUNG
UND TENNISLEHRERSTUNDEN

CONSULTA IL SITO DELLA RETE "FVG MARINAS"

www.fvgmarinas.it

CON LE AGEVOLAZIONI
DI CIASCUN MARINA PER TE



BESUCHEN SIE DIE WEBSEITE VOM NETZ
"FVG MARINAS"

www.fvgmarinas.it

MIT DEN VERGÜNSTIGUNGEN JEDER
MARINA FÜR SIE

-10%

PER I TESSERATI DELLA LEGA
NAVALE SUL 1° CONTRATTO
DI ORMEGGIO SOTTOSCRITTO



-10%

RABATT FÜR DIE
EINGESCHRIEBENEN
MITGLIEDER DER LEGA
NAVALE, AUF DEN ERSTEN
UNTERSCHRIEBENEN
WASSERLIEGEPLATZVERTRAG

POLLINI NAUTICA srl noleggio imbarcazioni

Per i tuoi amici noleggio
imbarcazioni in Aprilia Marittima
- Capannone rosso

**Sconto 20%
sul noleggio**

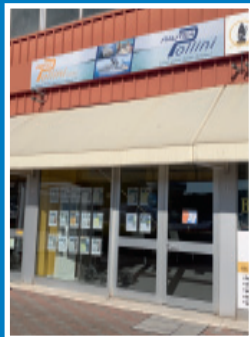

POLLINI NAUTICA srl Bootsverleih

Für Ihre Freunde Bootsverleih in Aprilia Marittima -
Rote Halle

20% Rabatt auf den Verleih

Tel. +39 347 9102746 / +39 347 3754735

Utilizzo gratuito dello scivolo

presso i Cantieri di
Aprilia per piccolissimi
natanti derive a vela
(peso max 90 Kg)

l'operazione deve essere
autorizzata dall'ufficio dei
Cantieri



APRILIA CARD

Kostenlose Benutzung der Slipanlage

bei der Werft "Cantieri di Aprilia" für sehr kleine
Boote, Segeljollen (max. Gewicht 90 kg)
die Operation muss vom Werftbüro genehmigt werden

Tel. +39 0431 53146



Vieni a visitare il Parco Zoo Punta Verde di Lignano Sabbiadoro e potrai conoscere da vicino ed ammirare in assoluta tranquillità centinaia di animali provenienti da ogni angolo del Pianeta.

Garantisci un futuro alla Natura, visita lo Zoo.

Come to visit the Parco Zoo Punta Verde in Lignano Sabbiadoro, where you can get to know hundreds of animals from all over the world at close quarters and admire them in complete safety.

Ensure a future for Nature, visit the Zoo.

www.parcozoopuntaverde.it



Via G. Scerbanenco, 19/1
Lignano Sabbiadoro UD
+39 0431 428775



LEGA NAVALE UDINE LIGNANO

-20%

Sui corsi per
PATENTI NAUTICHE
riservato ai possessori di APRILIA CARD

Patenti:
Vela e Motore
entro le 12 Miglia
compreso 3 uscite didattiche

Vela e Motore
senza limiti
compreso 3 uscite didattiche



Sig. Longato Giorgio
Tel. +39 347 3800166
udinelignano@leganavale.it

LEGA NAVALE UDINE LIGNANO

-20%

Auf Kurse für
SPORTBOOTFÜHRERSCHEINE
reserviert für APRILIA CARD-Inhaber

**Bootsführerscheine:
Segeln und Motor**
innerhalb von 12 Meilen
inklusive 3 Bildungsausflüge

Segeln und Motor
ohne Meilenbegrenzung
inklusive 3 Bildungsausflüge

APRILIA CARD
ESCLUSIVA per i clienti della
 Agenzia Aprilia Marittima 2000,
 impegnati nel Marina Capo Nord.
EXKLUSIV für Kunden der
 Agentur Aprilia Marittima 2000,
 welche in der Marina Capo Nord vor Anker liegen.



- 1 GRATIS** PARCHEGGIO CAMPER - SERVIZIO BIKE - AREA BARBECUE e GIOCHI - SOSTA CARRELLI - MARINA CAPO NORD - Tel. +39 0431 522105
- 2 50%** di sconto / *Rabatt auf* SOSTA IMBARCAZIONI PIAZZALE - CANTIERI DI APRILIA - Tel. +39 0431 53146
- 3 20%** di riduzione corsi patente nautica / *Rabatt auf Kurse für Sportbootführerscheine* LEGA NAVALE - Sig. Longato Giorgio - Tel. +39 347 3800166
- 4 20%** di riduzione noleggio imbarcazioni / *Rabatt auf Bootsverleih* POLLINI NAUTICA - Tel. +39 347 9102746 / +39 347 3754735
- 5 15%** di riduzione utilizzo e lezioni **CAMPI DA TENNIS** / *Rabatt auf Nutzung und Unterricht* TENNISPLÄTZE - Tel. +39 338 8376855 Alberto
- 6 10%** di riduzione consumazioni / *Rabatt auf Getränke im* BAR SNOOPY - Tel. +39 348 8607794 / +39 347 3754735
- 7 10%** di riduzione su **CHIOSCO CAPO NORD** escluso gelati / *Rabatt auf KIOSK CAPO NORD* außer Eiscreme - Tel. + 39 392 4195197
- 8 10%** di riduzione ogni € 50,00 di spesa presso il / *Rabatt auf alle € 50,00 Einkäufe beim* MARKET APRILIA A&O - Aprilia Marittima - Tel. +39 0431 53122
- 9 10%** di riduzione su abbigliamento nautico presso il negozio / *Rabatt im nautischen Kleidungsgeschäft* DA NORD A SUD - Aprilia Marittima - Tel. +39 0431 668342
- 10 10%** di riduzione su accessori nautici presso il negozio / *Rabatt im nautischen Zubehörgeschäft* SAIL POINT di Rossinelli Diego - Aprilia Marittima - Tel. +39 0431 53056
- 11 10%** di riduzione su installazioni e **5%** sul materiale presso la / *Rabatt auf Installationsarbeiten und 5% aufs Material bei der* CASA DELL'ELETTRONICA - Aprilia Marittima - Tel. +39 0431 53291
- 12 10%** di riduzione su pranzi e cene presso il ristorante / *Rabatt auf Mittag- und Abendessen im Restaurant* LA BRICOLA - Aprilia Marittima - Tel. +39 0431 53444
- 13 10%** di riduzione su spesa oltre € 100 e **5%** di riduzione su spesa fino a € 100 presso / *bei einem Einkauf über € 100 und 5% bei einem Einkauf bis € 100* AZIENDA AGRICOLA LORENZONETTO - Pertegada di Latisana (Ud) - Tel. +39 0431 53513
- 14 10%** di riduzione su acquisto bottiglie di vino da asporto (no mescita). Su richiesta, recapito acquisti direttamente in barca / *Rabatt auf den Kauf von Weinflaschen zum Mitnehmen. Nach Absprache Lieferung direkt am Liegeplatz.* MISTER BIOWINE Aprilia M. - Tel. +39 338 1040384

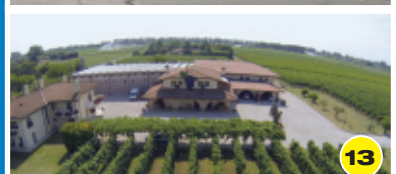

APRILIA CARD

ESCLUSIVA per i clienti della
Agenzia Aprilia Marittima 2000,
invece in Via Marina Capo Nord.

EXKLUSIV für Kunden der
Agentur Aprilia Marittima 2000,
welche in der Marina Capo Nord vor Anker liegen.

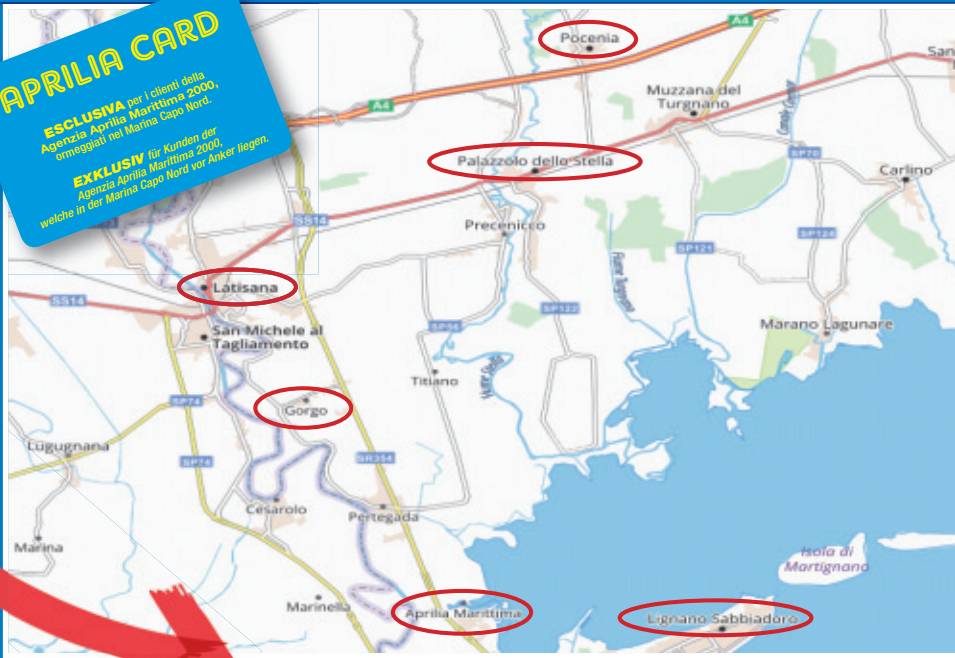

nei dintorni... / in der Umgebung...

- 1 10%** di riduzione sulla manodopera dei servizi AUDI e **20%** su olio motore presso autofficina/ *Rabatt auf die Arbeitszeit von AUDI Service und 20% aufs Motoröl bei der Werkstatt **TORRESAN LIVIO** snc - V.le Europa, 126 - LIGNANO SABBIAADORO - Tel. +39 0431 71112*
- 2 15%** di riduzione su acquisti di abbigliamento presso i punti vendita / *Rabatt auf Einkäufe in den Modegeschäften **MICO MODE** - P.zza Duomo, 38 - LATISANA - Tel. +39 0431 520718*
- 3 15%** di riduzione su acquisti presso il negozio di abbigliamento / *Rabatt auf Einkäufe im Modegeschäft **TREVISAN** - P.zza Indipendenza, 39 - LATISANA - Tel. +39 0431 50022*
- 4 20%** di riduzione su acquisti nelle profumerie / *Rabatt auf Einkäufe in den Parfümerien **FORMENTINI** - P.zza Indipendenza, 50 - LATISANA - Tel. +39 0431 50643; V.le Venezia, 61 - LIGNANO SABBIAADORO - Tel. +39 0431 70507*
- 5 10%** di riduzione su acquisti presso la / *Rabatt auf Einkäufe im Schmuckgeschäft **GIOIELLERIA FAIDUTTI** - P.zza Indipendenza, 67 - LATISANA - Tel. +39 0431 511231*
- 6 10%** di riduzione su pranzi e cene - non cumulabile con altre promozioni - presso il / *Rabatt auf Mittag-und Abendessen - mit anderen Angeboten nicht kumulierbar - im **RISTORANTE DA BOSCHET** - Piazza E. Codotto, 17 - GORGIO DI LATISANA - Tel. +39 0431 55445*
- 7 10%** di riduzione sui servizi parrucchieri - escluso prodotti - presso / *Rabatt beim Friseur- ausschliesslich Haarpflegeprodukte **AL 22 BOTTEGA CAPELLI** - Via Porpetto, 1 - LIGNANO SABBIAADORO - Tel. +39 349 6988637 - Cell. +39 340 8565019*
- 8 10%** di riduzione sui prodotti e i servizi presso / *Rabatt auf Produkte und Dienste bei **ANIMAL HOUSE** - Viale Porpetto, 14 - LIGNANO SABBIAADORO - Tel. +39 342 3690900*
- 9 10%** di riduzione su pranzi e cene presso / *Rabatt auf Mittag-und Abendessen in der **TRATTORIA AL PARADISO** - Via S. Ermacora, 1 - PARADISO (UD) - Tel. +39 0432 777000*
- 10 10%** di riduzione su spesa oltre € 100 e **5%** di riduzione su spesa fino a € 100 presso / *bei einem Einkauf über € 100 und 5% bei einem Einkauf bis € 100 **CANTINA CA' MODEANO** - Palazzolo dello Stella (Ud) - Tel. +39 0431 58244*



con APRILIA CARD... / mit APRILIA CARD...

INGRESSO GRATUITO AL NAUTILIA 2024 - 2 persone

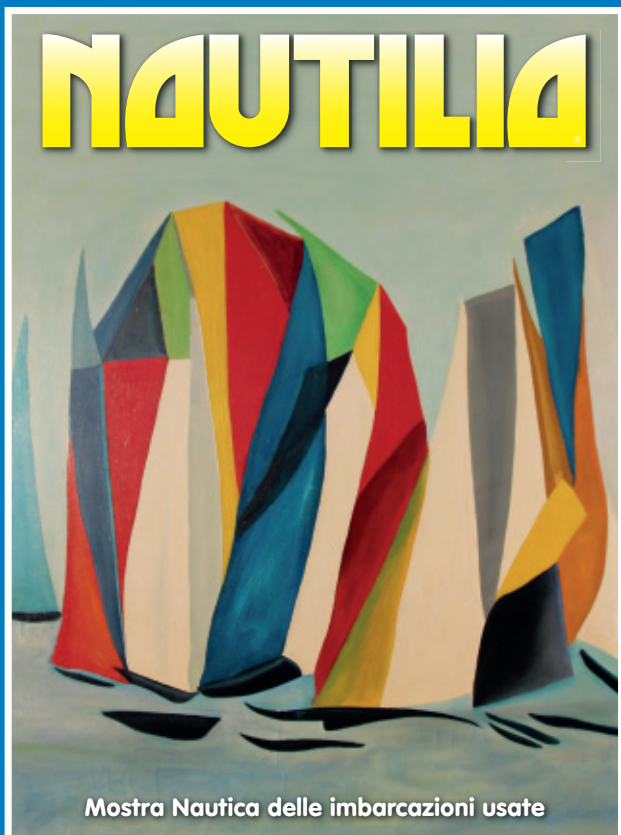

Mostra Nautica delle imbarcazioni usate



KOSTENLOSER EINTRITT ZUR NAUTILIA 2024 - 2 personen



Agenzia
APRILIA MARITTIMA 2000 S.p.A.
MARINA CAPO NORD

UFFICIO AFFITANZE E VENDITE POSTI BARCA
PRENOTAZIONI ED INFORMAZIONI
*WASSERLIEGEPLÄTZE VERMIETUNG-UND VERKAUF
INFORMATIONEN UND RESERVIERUNGEN*

Via Capo Nord, 2 - 33053
Latisana - Aprilia Marittima (UD)
Tel. +39 0431 522105
agenzia@apriliamarittima2000.it
www.marinacaponord.it



Cantieri di Aprilia

Via del Coregolo, 19
33053 Latisana - Aprilia Marittima (UD)
Tel. +39 0431 53146
info@cantieridiaprilias.it
www.cantieridiaprilias.it

Seguici su / Folge uns auf



Marina Capo Nord - Cantieri di Aprilia

Le offerte APRILIA CARD sono valide fino al 31/03/2025 / Die Angebote der APRILIA CARD sind bis 31/03/2025 gültig.

L'APRILIA CARD

presente alle fiere...

APRILIA CARD
ESCLUSIVA per i Clienti della
 Agenzia Aprilia Marittima 2000,
 ormeggiati nel Marina Capo Nord.
EXKLUSIV für Kunden der
 Agentur Aprilia Marittima 2000,
 welche in der Marina Capo Nord vor Anker liegen.



SeaHelp®

Pannendienst & Yachversicherung
Assistenza in mare & Assicurazione

creating security!

www.sea-help.eu

APRILIA CARD®
ESCLUSIVA per i clienti della
Agenzia Aprilia Marittima 2000,
specialisti del Mar Mediterraneo.
ESCLUSIV per i clienti della
agenzia Aprilia Marittima 2000,
velisti in del Mar Mediterraneo Nord per Area Ippica.

GasCheck

Yachtinsurance

SeaAssistance

Sea Help GmbH Tel +43 (0) 6133 6212 10 office@sea-help.eu

24h HelpLine:

00385 919 112 112

SeaHelp®
SeaAssistanceService & Yachtinsurance
creating security!

44°45.139'N 14°37.398'E
Speed: 0.0 kn, course: 000°

Slide SOS button right to send a distress
SMS message with your current location
and contact.

SOS



CENTRO SPORTIVO

La Rotonda

di Guerini Alberto



TORNEO NAZIONALE OPEN 2^a CATEGORIA
LUGLIO e AGOSTO 2024

2 settimane di grande tennis sui campi di Aprilia Marittima

Iscrizioni tel. 338.8376855



Marina Capo Nord - Aprilia Marittima (UD)



APRILIA CARD

ESCLUSIVA per i clienti della
Agenzia Aprilia Marittima 2000,
ormeggiati nel Marina Capo Nord.
CARD NON CEDIBILE

EXKLUSIV für Kunden der
Agenzia Aprilia Marittima 2000,
welche in der Marina Capo Nord vor Anker liegen.
KARTE NICHT ÜBERTRAGBAR

Inserito nella splendida Laguna di Marano e a soli 3 km dalla spiaggia internazionale di Lignano Sabbiadoro, il Marina Capo Nord è l'approdo dove ormeggiare in sicurezza la tua imbarcazione 365 giorni all'anno.

L'alta qualità dei servizi offerti, la tranquillità del luogo, la professionalità e la cortesia del nostro personale, ti faranno vivere nel Marina Capo Nord momenti di puro relax...

650 posti barca dai 10 ai 20 mt. oltre ai servizi di base offriamo: WIFI, parcheggi coperti, lavanderia, ice dispenser, piscina, solarium.

Non aspettare!!! Contattaci e saremo felici di farti conoscere le nostre migliori offerte!

In der wunderschönen Lagune von Marano und nur 3 km vom Internationalen Strand von Lignano Sabbiadoro entfernt, ist der Yachthafen „Marina Capo Nord“ der ideale Anlegeplatz, wo Sie Ihr Boot in Sicherheit 365 Tage im Jahr anlegen können.

Die hohe Qualität der angebotenen Dienstleistungen, die Ruhe der Ortschaft, die Professionalität und die Höflichkeit vom Personal, werden Ihnen im Yachthafen „Marina Capo Nord“ Momente der Entspannung pur genießen lassen. 650 Liegeplätze ab mt. 10 bis mt. 20. Zusätzlich zu den Grunddienstleistungen bieten wir Ihnen: WIFI, überdachte Parkplätze, Waschraum mit Waschmaschinen und Trockner, Icemaker, Schwimmbad, Solarium. **Zögern Sie nicht. Setzen Sie sich mit uns in Verbindung. Wir werden uns freuen, Ihnen unser bestes Angebot zukommen zu lassen.**



Tel. + 39 0431 522105 · www.marinacaponord.it · agenzia@apriliamarittima2000.it
Seguici sulla pagina FACEBOOK - Marina Capo Nord - Cantieri di Aprilia



Cantieri di Aprilia



MANUTENZIONE E REFITTING IMBARCAZIONI DA DIPORTO



WARTUNG UND YACHTREFITTING

LE SPECIALIZZAZIONI

- Carpenteria e falegnameria • Vetrosesina ed osmosi
- Verniciature e lucidature • Carpenteria meccanica
- Motori • Elettromeccanica • Elettronica • Veleria e tappezzeria • Lavorazioni inox • Attrezzatura velica

SPEZIALISIERUNG

- Schreiner- und Tischlerwerkstatt • Glasfaserkunststoff und Osmose • Lackieren und Polieren • Mechanische Werkstatt • Motoren • Elektromechanik • Elektronik • Segelmacher, Tapezierer • Inoxstahlverarbeitung • Segelwerk



SERVIZI DI ALAGGIO/VARO: garantiti da 4 travel lift fino a 60 tonn., 2 gru fisse ed una mobile e 2 carrelli semoventi fino a 30 tonn.

SERVIZIO DI SOSTA A TERRA "DRY MARINA" (GRU PASS): viene offerta la possibilità di lasciare tutto l'anno la barca a terra e di uscire in mare ogni volta lo si desidera.

L'imbarcazione viene posta in ampi piazzali provvisti di corrente e acqua per lavori in proprio. Il servizio di sosta a terra in "Dry Marina" comprende alaggio e varo sempre gratuiti.

CARBURANTE: benzina super e gasolio, aperto tutto l'anno.

SERVICELLEISTUNGEN WIE RAUSHEBEN UND REINHEBEN: Garantiert durch 4 Travellerlifts bis 60 t., 2 fixe Kräne, ein mobiler Kran und 2 Selbstfahrende Förderwagen bis 30t.

LANDLIEGEPLÄTZE "DRY MARINA" (KRAN PASS): Die Möglichkeit das Boot über das ganze Jahr an Land zu lassen und wunschgemäß so oft Sie möchten auszufahren, wird auch geboten. Die Boote werden auf geräumigen Vorplätzen abgestellt. Sie haben dort Wasser- und Stromversorgung auch um Arbeiten selbst durchzuführen. Der Landliegeplatz "Dry Marina" beinhaltet immer kostenloses Raus- und Reinheben.

TANKSTELLE: Bleifreies Benzin und Diesel, das ganze Jahr geöffnet.



Per ogni richiesta di preventivo o informazioni rivolgersi ai:

Für jegliche Art von Anfragen bezüglich Kostenvoranschlägen und Informationen, wenden Sie sich bitte an:

CANTIERI DI APRILIA - rif. Signor Davide - tel +39 0431 53146 - www.cantieridiaprilias.it - info@cantieridiaprilias.it



MORSANUTTO snc
di Morsanutto Maurizio & C

Lucidature, antivegetativa imbarcazioni

Sabbatura opera viva, Ciclo osmosi e prevenzione

Costruzione plancette di poppa in vetroresina

Fornitura e montaggio di passerelle idrauliche e scalette da bagno

Polieren, Antifoulinganstriche und Lackierungen

Sandstrahlen von Unterwasserschiff, Osmosesanierung von GFK - Rumpfe

Herstellen von Badeplattformen in GFK

Lieferung und Anbauen von hydraulischen Gangways und Badeleitern

CANTIERI DI APRILIA

ad Aprilia Marittina

Via del Coregolo

Tel. 335 8443721

info@morsanutto.it

SEPAR
FILTER

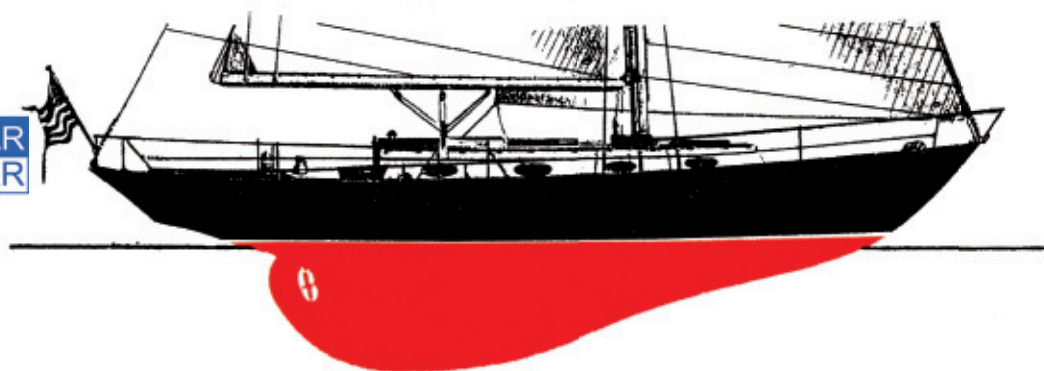

APRILIA CARD

ESCLUSIVA per i clienti della
Agenzia Aprilia Marittima 2000,
ormeggiati nel Marina Capo Nord.

EXKLUSIV für Kunden der
Agentur Aprilia Marittima 2000,
welche in der Marina Capo Nord vor Anker liegen.



MORSANUTTO snc di Morsanutto Maurizio & C

L'azienda Morsanutto opera nel settore nautico da molti anni con competenza e serietà.

Svolge la sua attività presso i Cantieri di Aprilia in un' area coperta di 700 mq, dove può ospitare imbarcazioni fino a 25 mt.

Esegue preventivi gratuiti, effettua manutenzioni ordinarie e straordinarie di scafi a vela e a motore ed è specializzata in verniciature, osmosi e lavorazioni in VTR con prodotti di ultima generazione.

Grazie ad un personale qualificato ed attrezzature all'avanguardia offre la massima serietà e garanzia sul prodotto.





F.LLI BORTOLETTO snc

di Bortoletto Andrea e Lorianò

- Antivegetative
- Antifouling
- Lucidatura
- Polieren
- Riparazioni vetroresina
- Gfk-reparaturen
- Lavaggio tappezzerie
- Tapeten Reinigung
- Riparazione infiltrazioni d'acqua
- Beseitigung von wasser schäden
- Verniciatura
- Lackierungen

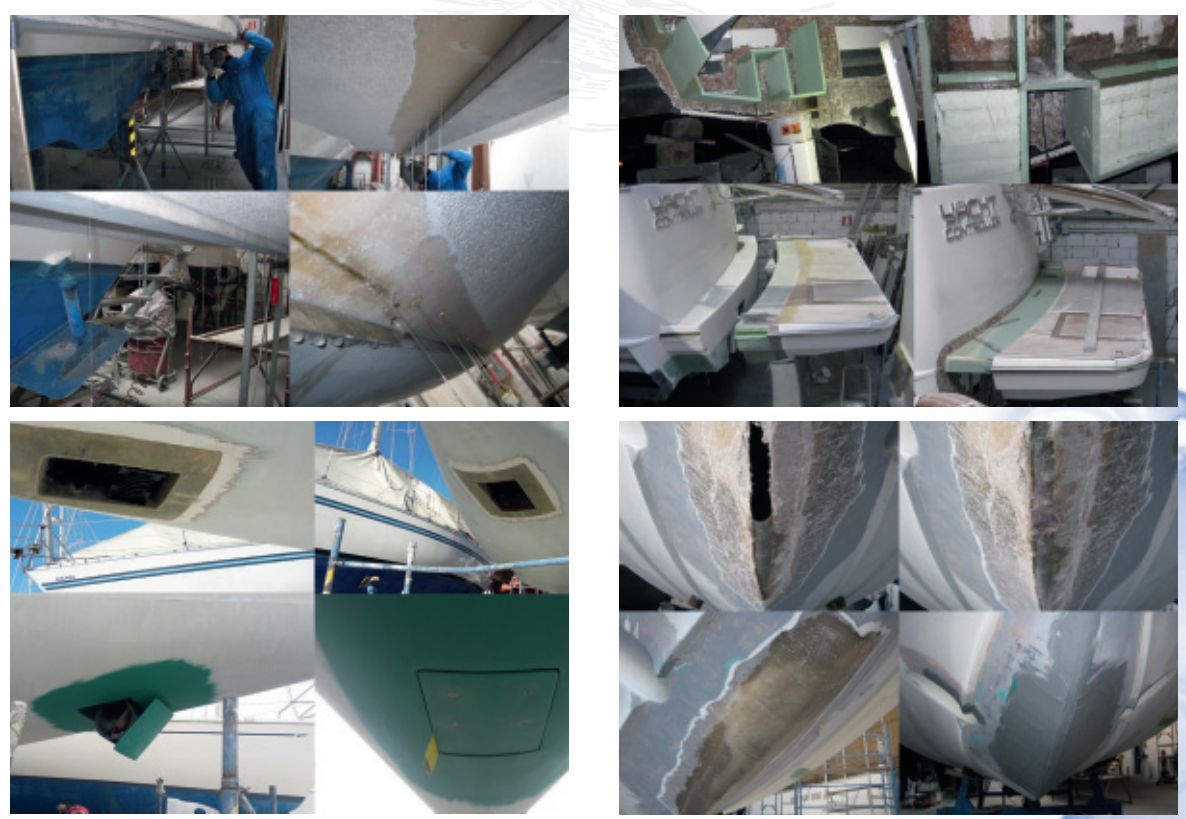



Carrozzeria e riparazioni nautiche



La ditta nasce nel 1990 a Gruaro (VE)
come carrozzeria e riparazione nautica

Il team Flli Bortoletto è composto
da personale altamente qualificato

Eseguiamo lucidature e antivegetative,
siamo specializzati nel trattamento
osmosi e verniciatura.

Siamo in grado di costruire e modificare
le plancette ed interni dei natanti.

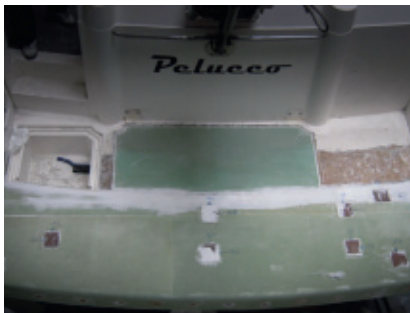

33020 Gruaro (VE) Via De Gasperi,44/C
Tel:042173736 Cell: 3482600242
33050 Aprilia Marittima Via del Coregolo
Tel:043153146
info@fbortoletto.it

La bora e il borino a Trieste

LA BORA: LEGGENDE POPOLARI E CARATTERISTICHE

Sulla Bora, il tipico vento che soffia sull'alto Adriatico lo scrittore triestino Umbero Saba scriveva:

"ha una scontrosa grazia. Se piace, è come un ragazzaccio aspro e vorace, con gli occhi azzurri e mani troppo grandi per regalare un fiore; come un amore con gelosia".

LA LEGGENDA VUOLE CHE BORA SIA IN VERITÀ UNA STREGA CHE ABITA GLI ABISSI CARSIICI

Nella stagione delle nevi ama uscire dal proprio rifugio e assieme al figliolletto Borino, e scagliarsi furiosamente su qualunque cosa incontri. Gelida e impetuosa, s'abbatte su rocce, alberi, case e uomini. Si volle intrappolarla, ma invano, e ancor oggi, al sopraggiunger dell'inverno si sfoga con veemenza sulla città di Trieste.

Bora era una giovane ninfa ventosa che dimorava i boschi del Carso. Le sue fresche folate davano sollievo ai contadini che lavoravano la dura terra durante estati torride ed assolate.

Un giorno giunsero da lontano degli uomini cattivi ed ignoranti: costoro cacciarono gli agricoltori e posero di prepotenza le proprie dimore sul suolo carsico. Fatalità volle che uno di questi burberi coloni uccidesse l'amato di Bora: la ninfa, schiantata dal dolore, si vendicò soffiando con gelida violenza.

Fu così che la bora divenne nemica implacabile degli uomini e sempre, da allora, fa sentire la propria terribile e fredda rabbia.

Trieste è famosa per la Bora o la Bora è famosa perché soffia a Trieste? Rispondere a questa domanda significherebbe saper spiegare il soffio che lega l'una all'altra e – più in generale – a tutti gli abitanti della città che con questo fenomeno naturale hanno imparato a convivere o – meglio – ne sono costantemente influenzati.

La Bora è un vento continentale, secco e freddo che scende, con violenza, dall'Altopiano carsico al mare soprattutto nella stagione invernale. È il frutto dell'incontro tra un mare relativamente caldo, un retroterra elevato e freddo e un valico che si apre sul golfo della città.

Ma la Bora non è descrivibile semplicemente come fenomeno naturale, essa è anche il frutto delle leggende dalle quali nasce e che la raffigurano o come una strega abitante delle caverne o come una dolce ninfa dei boschi del Carso distrutta dal dolore per la perdita del Dio che amava. Comunque la si voglia immaginare, la Bora è un vento eccezionale che si incanala nelle valli che circondano Trieste e si abbatte impetuosamente sulla città dall'altipiano. La velocità, ovviamente, aumenta con la discesa e anche se la sua direzione costante (est-nord-est) ha insegnato ai triestini nel corso degli anni come difendersi dalle raffiche sempre più impetuose, la Bora è davvero ingovernabile.

Il deflusso della Bora avviene dalla Vallata della Sava di Lubiana e di Zagabria attraverso i valichi situati fra le Alpi Giulie Orientali e i

monti Kapela e Velebit della Croazia. La corrente aerea, nella sua discesa verso il mare, viene divisa, dal gruppo del Monte Nevoso, in due flussi: uno a nord che scorre tra la Selva di Tarnova e il Monte Nevoso attraverso il valico di Postumia, ed uno a sud che fluisce tra il Monte Nevoso e le elevazioni settentrionali dei monti Kapela e Velebit. Il primo dilaga sull'Altopiano carsico e precipita sul golfo di Trieste, il secondo scende violento sul golfo di Fiume e sul Quarnaro.

Per un turista che arriva a Trieste in una giornata di Bora ci sono due possibilità: o se ne innamora e la affronta o si chiude in qualche caffè per scoprire un altro volto della città, quello legato alle abitudini, alle storie, agli incontri, ai grandi poeti ed autori che hanno celebrato Trieste nel mondo".

LA BORA E LA CORRENTE DEL GOLFO

La bora è la maggiore responsabile della Corrente del Golfo di Trieste, uno dei quattro motori che permettono la vita dell'ambiente marino: la principale corrente del Mediterraneo è quella che passa attraverso Gibilterra e muove vorticosamente le acque nell'asse est-ovest. Poi ci sono tre correnti che muovono le acque da nord a sud. Una nasce nel Golfo del Leone, tra Spagna e Francia. Un'altra nell'Egeo settentrionale. La terza, di vitale importanza per l'intero Adriatico oltre che per tutto il Mediterraneo, ha origine appunto nel Golfo di Trieste, dove la bora, insieme agli altri venti freddi provenienti da nord e agli apporti fluviali, raffreddano in inverno le acque marine fino a 4-5 gradi, facendole inabissare e creando una corrente profonda che scende lungo le coste occidentali italiane per poi riemergere a sud del Salento.

Nel 2003, ultimo anno in cui sono state fatte indagini oceanografiche nell'area, la corrente non è stata rilevata.

Senza questo movimento nord-sud, l'intero Adriatico si trasformerebbe in un mare fermo e sempre più caldo. Dal mare di Trieste fino alla costa pugliese si creerebbe una palude salmastra dove lo scambio di ossigeno non arriva oltre lo strato superficiale, rendendo inabitabile l'ambiente marino. Le specie animali tipiche del Golfo di Trieste – spiegano gli esperti del working group Mare della Conferenza nazionale Cambiamenti Climatici – sono pesci e piante marine tipiche delle acque fredde boreali. Sarebbero le prime a scomparire: non avrebbero né la possibilità di risalire verso mari più settentrionali, né quella di emigrare verso le profondità, visti i bassi livelli dei fondali alto-adriatici.

Il riscaldamento delle acque profonde in inverno, spiegano i ricercatori, innesca tre differenti motivi di allarme: primo la diminuzione di produzione primaria e quindi di biomassa marina; la diminuzione dell'assorbimento dell'anidride carbonica, il più importante gas-serra; la scomparsa della "corrente del Golfo" di Trieste che potrebbe mettere in discussione l'equilibrio ambientale e climatico dell'intero Mediterraneo.



Fonte Navis.it

SAN • BLAS CANTIERE NAUTICO

di GIOLO MANUELE

FALEGNAMERIA NAUTICA
MANUTENZIONI E RIPARAZIONI



ALLESTIMENTI INTERNI

INNERE AUSSTATTUNGEN

COTRUZIONI E RIMESSAGGIO COPERTE

NEUBAU UND WARTUNG VON TEAKDECK

RIPRISTINO IMBARCAZIONI

REPARATUREN

CARABOTTINI

ANFERTIGUNG VON HOLZGRETING

LAVORAZIONI PLEXIGLASS

BEARBEITUNG VON PLEXIGLASS

VIA DEL COREGOLO 14 - 33053 LATISANA UD
+39 334 6640640 - e-mail giolomanuele@gmail.com



Cà del Nobile Venice

Hotel di Charme nel cuore di Venezia

APRILIA CARD®

ESCLUSIVA per i clienti della
Agenzia Aprilia Marittima 2000,
ormeggiati nel Marina Capo Nord.

EXKLUSIV für Kunden der
Agenzia Aprilia Marittima 2000,
welche in der Marina Capo Nord vor Anker liegen.

- 10% solo per prenotazioni telefonica o mail
- 10% nur für Telefon oder Mail Reservierung



Nel cuore della città più romantica al mondo, a pochi passi da Piazza San Marco, si trova *Cà del Nobile*, una nuova residenza ricavata dal piano nobile di un palazzo di fine '700, antica dimora di un'aristocratica famiglia veneziana.

Cà del Nobile è dotata di tutti i comforts moderni per rendere il vostro soggiorno a Venezia davvero indimenticabile.

L'arredamento delle ampie ed accoglienti camere di *Cà del Nobile* si ispira allo stile semplice, ma raffinato della Venezia dell'800.

Ogni particolare è stato scelto con estrema cura. Le camere, che sono impreziosite da stoffe pregiate alle pareti per accogliere i nostri ospiti in un ambiente elegante, sono tutte climatizzate e insonorizzate.

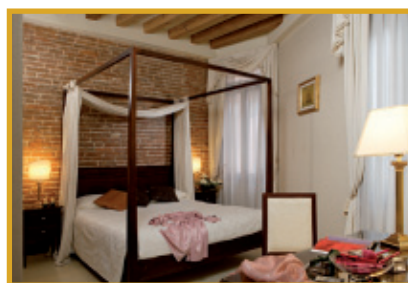

a mt 100 da Piazza San Marco

Rio Terrà delle Colonne

San Marco, 987 - 30124 Venezia

Tel./Fax (+39) 041 5283473

www.cadelnobile.com info@cadelnobile.com

Cà del Nobile
Charme Hotel

APRILIA CARD
ESCLUSIVA per i clienti della
Agenzia Aprilia Marittima 2000,
ormeggiati nel Marina Capo Nord.
EXKLUSIV für Kunden der
Agentia Aprilia Marittima 2000,
welche in der Marina Capo Nord vor Anker liegen.

NEW



ANIMAL HOUSE

Animali vivi

Articoli per animali

Toelettatura

Mangimi di tutte le marche

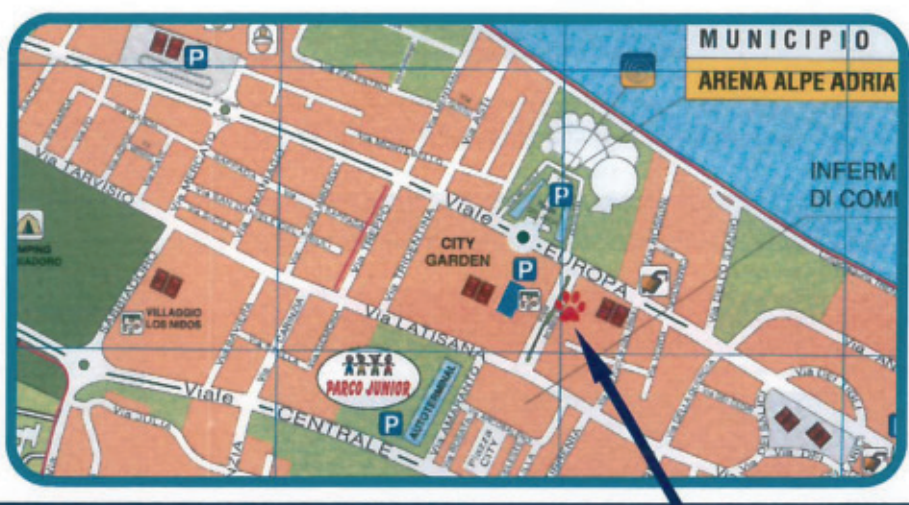

Viale Porpetto, 14 - Lignano Sabbiadoro (UD)
Tel. 342 3690900



APRILIA CARD
ESCLUSIVA per i clienti della
 Agenzia Aprilia Marittima 2000,
 ormeggiati nel Marina Capo Nord.
EXKLUSIV für Kunden der
 Agenzia Aprilia Marittima 2000,
 welche in der Marina Capo Nord vor Anker liegen.

- 10% solo per prenotazioni telefonica o mail
 - 10% nur für Telefon oder Mail Reservierung

*Boutique
 Hotel*

Ca' Amadi

Venezia



Storia: A cavallo tra il XII ed il XIV secolo, *Ca' Amadi* sorge nel quartiere "del Milione" dove la famiglia del famoso mercante esploratore Marco Polo possedeva diversi edifici.

Nel XV secolo il palazzo fu residenza del conte Francesco Amadi, da cui *Ca' Amadi* prende il nome.

La famiglia Amadi, chiamata anche Amai, ebbe origine in Baviera, da cui si trasferì in varie città d'Italia. A Venezia gli Amadi giunsero da Cremona nell'820 d.c. e poi da Lucca nel secolo XIV.

La cronaca cittadina racconta che Francesco Amadi, nel 1452,

ospitò nella sua casa l'imperatore Federico III e la moglie Leonora e per questo fu insignito del titolo di conte palatino.

Qui troverete un'accoglienza calorosa e un'atmosfera unica che renderanno il vostro soggiorno a Venezia indimenticabile.

Questo piccolo boutique hotel è ospitato al piano nobile di un palazzo del XIII secolo e conserva ancora intatte molte tracce della sua storia secolare. Ad accogliervi un ampio salone con soffitti lignei antichi che si affaccia, da un lato, su un pittoresco canale, dall'altro, su una caratteristica corte veneziana.



Ca' Amadi
 Boutique Hotel

a mt 100 dal Ponte di Rialto
 Cannaregio 5815 (Corte de Ca' Amadi - Calle Morosini)
 Tel (+39) 041 5285210 Fax (+39) 041 2418479
 30121 VENEZIA, Italy
 info@caamadi.com www.caamadi.com



GLI EVENTI DELLO YACHTING CLUB APRILIA MARITTIMA NEL 2023



Cindy



Sound Check



Absolute 5



Pesca di beneficenza



Festa dell'Amicizia



ydramarine

Forniture
professionali
per la nautica
e l'industria



Via Lignano Sabbiadoro, 28/C
33053 Pertegada di Latisana (UD)
www.ydramarine.com
Tel. 043155772 - ydramarine@ydramarine.com

COSTRUZIONI cicuttin



Comune di Lignano Sabbiadoro (Ud),
Lignano Pineta SpA: Sistemazione
Pagoda



Comune di San Giorgio di Nogaro (Ud), **Cranchi SpA** : Realizzazione
nuova darsena Cranchi-Nausika



Comune di San Giorgio di Nogaro (Ud),
**Commissario Delegato per la Laguna
di Grado e Marano**: Dragaggio canale
commerciale Corno con motobetta Ausa



Comune di Duino Aurisina (Ts), **Regione Autonoma Friuli Venezia Giulia**:
Sistemazione delle sponde del porto del villaggio al Pescatore

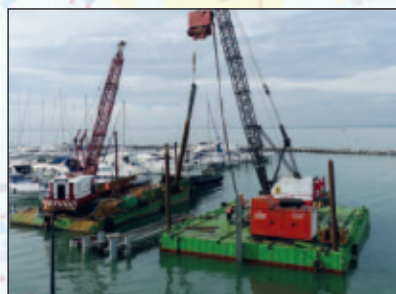

Comune di Lignano Sabbiadoro (Ud), **Adriatica Marina SpA**: Sostitu-
zione pontile per attracco imbarcazioni darsena Punta Faro.



**COSTRUZIONI STRADALI, PONTI, ACQUEDOTTI E FOGNATURE,
OPERE MARITTIME E DRAGAGGI, FONDAZIONI SPECIALI, DIFESA
E SISTEMAZIONE IDRAULICA, INGEGNERIA NATURALISTICA**



Costruzioni Cicuttin s.r.l. - 33053 Latisana (UD) - Via Livelli, 7
Tel. 043159059 - 043150921 Fax 0431520624
E-mail: info@costruzioneticuttin.it - www.costruzioneticuttin.it



Azienda certificata OHSAS 18001:2007 ed ISO 9001:2008
Sistema di gestione della salute e sicurezza sul lavoro e della qualità dei processi produttivi.

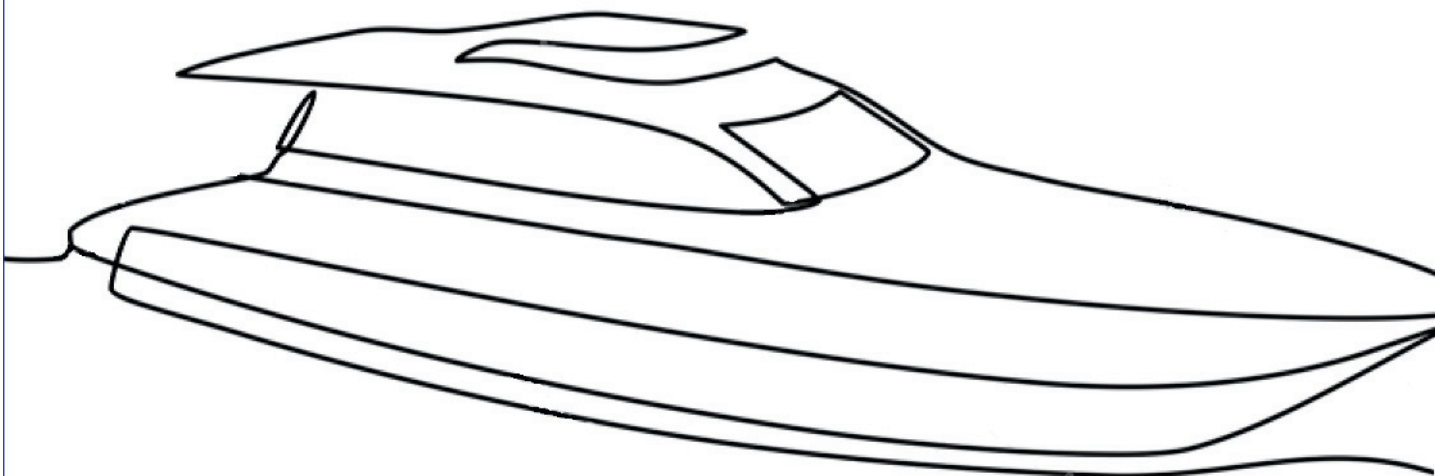

TADDIO CLAUDIO S.N.C.

di Taddio Otello & c.

YACHT SERVICES

 Piazza Valussi 9, 33030 Talmassons (UD), Italy

 +39 0432 766024

 TaddioSnc@gmail.com

 <https://www.facebook.com/taddiosnc>



Cartografia Nautico-Turistica

Le "storiche" carte
edite da Belletti

Le trovi tutte su:
www.bellettieditore.com

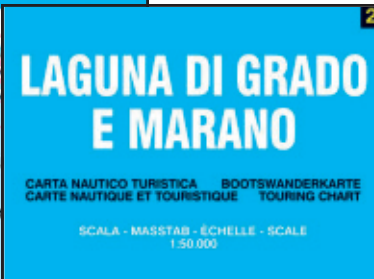



I.T.R. Srl INDUSTRIA TRASFORMAZIONE RESINE

37050 Angiari (Vr) Italy - Via lungo Bussè nr. 798 - Tel. 0442 98088 r.a.
Fax 0442 98110 - info@itrplastic.com - www.itrplastic.com

Industria Trasformazione Resine



La nostra società, che opera da circa 30 anni nel campo della trasformazione delle materie plastiche, ha acquisito un mercato che spazia dall'elettrodomestico, alla termotecnica, all'elettrotecnica, vantando rapporti consolidati con le più prestigiose aziende nazionali ed internazionali. Flessibilità, tempestività e disponibilità sono i capisaldi del ns. orientamento al mercato.



Assicurare la massima qualità è l'impegno costante di tutti i settori dell'Azienda, creando sinergie con il cliente volte al continuo rafforzamento della partnership.

Nel 2002 ha conseguito la certificazione di Qualità secondo la Normativa Quality Standard ISO 9001:2000. Ad oggi ha sempre mantenuto e monitorato l'aspetto qualitativo dei settori con la Certificazione ISO 9001:2008. Particolare attenzione è inoltre riservata alla salvaguardia e alla qualità dell'ambiente, utilizzando al meglio prodotti ecologici e nuove tecnologie di prevenzione protezione dai fenomeni d'inquinamento.

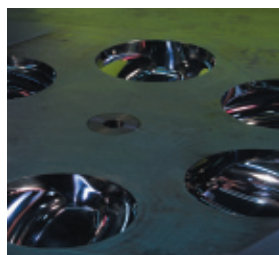

Dall'input del progetto elaboriamo il design e le geometrie del prodotto.

Dalla progettazione dello stampo, alla costruzione dello stesso e con macchine ed impianti all'avanguardia, seguiamo tutto il processo produttivo autonomamente per poter gestire i fabbisogni dei clienti in tempi brevi: I processi gestiti sono i seguenti:

1. Stampaggio resine termoindurente e termoplastiche
2. Verniciatura con impianto automatico e manuale.
3. Trattamenti galvanici e prodotti in alluminio, zama ed ottone.
4. Serigrafia, tampografia e laseratura su superfici plastiche e metalliche piane, coniche o rotonde con finitura a più colori.

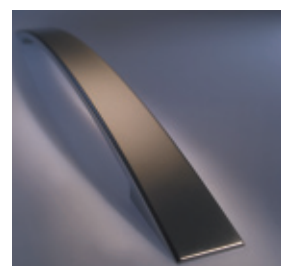



I.T.R. POLAND SP. Z.O.O.
Ul. Spacerowa 28 57-402 NOWA Ruda
info@itrpoland.com – www.itrplastic.com

Industria Trasformazione Resine



Questa è la nuova realtà denominata I.T.R. Poland, operativa dal 2011 per seguire in maniera professionale i principali clienti presenti in Europa con numerosi siti produttivi.

È situata a sud Ovest della Polonia in una strategica zona dalla quale possiamo servire molto efficacemente e velocemente Germania ed Europa dell'est.



Dall'input del progetto elaboriamo il design e le geometrie del prodotto.

Dalla progettazione dello stampo, alla costruzione dello stesso e con macchine ed impianti all'avanguardia, seguiamo tutto il processo produttivo:

1. Stampaggio resine termoindurenti e termoplastiche
2. Serigrafia e tampografia su superfici plastiche o metalliche piane, coniche o rotonde con finitura a più colori.



*La scelta tra una vasta gamma
di coperture assicurative
è il nostro mestiere!*

IBS

**INSURANCE
BROKER**

**SOCIETÀ DI CONSULENZA E DI
BROKERAGGIO ASSICURATIVO
SPECIALIZZATA NELLA NAUTICA
DA DIPORTO IN GRADO DI
FORNIRE UN ELEVATO LIVELLO
DI ASSISTENZA NELLA GESTIONE
DELLE POLIZZE.**

**IBS SRL - VIA COLONNA 2 - 33170 PORDENONE
TEL. 0434 28712 - FAX 0434 248195 - IBS@IBSBROKER.IT**

VINI E SPUMANTI



LORENZONETTO
Cav. Guido

APRILIA CARD
ESCLUSIVA per i clienti della
Agenzia Aprilia Marittima 2000,
ormeggiati nel Marina Capo Nord.
EXKLUSIV für Kunden der
Agentur Aprilia Marittima 2000,
welche in der Marina Capo Nord vor Anker liegen.



Moscato e Ribolla



I Proseccchi



Fornitori
ufficiali del
NAUTILIA
2023

La nostra produzione...

I Bianchi: Chardonnay, Malvasia, Pinot Grigio, Friulano DOC, Sauvignon e Verduzzo.

I Rossi: Malbech, Merlot, Cabernet Franc, Refosco, Franconia, Rosso Barricato, Novello.

Le Bollicine: Prosecco Frizzante, Prosecco Brut, Prosecco Millesimato, Ribolla Gialla, Rosé cuvée, Moscato giallo e Rosso dei Picchi.

Via Lignano Sabbiadoro, 148/B
33053 Pertegada di Latisana (UD) - Italy

Tel. +39.0431.53513
Fax. +39.0431.522507

P.I. 01561470301

e-mail: info@lorenzonetto.it
www.lorenzonetto.it
www.shop-lorenzonetto.it



Lignano **Boatshow**

6° EDIZIONE

16/17 e 23/24

Marzo 2024

Se vivi il mare, non pensi ad altro



www.lignanoboatshow.it

un ambiente di **lavoro**
più **sicuro** è un
ambiente più **efficiente**
e più **produttivo**

BI ENGINEERING SRL

- Via Anton Lazzaro Moro 21/36
- 33100 Udine
- tel/fax 0432 1791979
- cel. 335 8002400
- studiofiligoi@gmail.com
- P. IVA 02455340303



Lo studio Bi Engineering supporta l'azienda nell' adeguamento alle norme di sicurezza e salute sul posto di lavoro.

Salute e Sicurezza sul posto di lavoro

- assunzione ruolo Delegato per la Sicurezza
- assunzione ruolo RSPP
- redazione Documento di Valutazione dei Rischi
- analisi Iniziale al fine di rilevare le eventuali carenze e quantificare lo scostamento dalla situazione ottimale
- redazione piano di emergenza ed evacuazione
- pianificazione programmi di miglioramento e di formazione
- definizione procedure di gestione dispositivi di protezione individuale
- predisposizione modulistica sicurezza
- progettazione dei Sistemi di Gestione per la tutela della Salute e Sicurezza sul posto di lavoro secondo norma OHSAS 18001
- check di conformità alla legge vigente
- valutazione rischi Rumore, Vibrazioni, Chimico, Incendio, Stress Lavoro Correlato, etc.
- mantenimento del sistema di gestione per la salute e la sicurezza sul lavoro

Prestazioni specialistiche

- perizie e consulenza per infortuni sul lavoro
- analisi ambientali
- verifica decennale carroponte e/o gru UNI ISO 9927
- verifica impianti elettrici e meccanici, messa a terra
- obblighi di polizia mineraria per pozzi e acque termali

Prevenzione incendi

- verifica attività soggette ai controlli dei Vigili del Fuoco
- rinnovo Certificati di Prevenzione Incendi
- corsi Vigili del Fuoco Basso, Medio e Alto rischio.
- progetti e piani di adeguamento prevenzione incendi

Si propone sopralluogo e report gratuito sullo stato della vostra attività



BI. ENGINEERING SRL



Cantieri di Aprilia s.r.l.

Servizio di:
EROGAZIONE CARBURANTI
Gasolio - verde

Servizio SELF-SERVICE



Cantieri di Aprilia s.r.l.

Darsena di Aprilia Marittima - Tel. 0431.53146

Concessionaria società:



Som spa
Viale Venezia, 379
33100 Udine

tel 0432 232186
fax 0432 530112
som@somoil.it



OLIO EXTRA VERGINE DI OLIVA
DOP TERRA DI BARI
CASTEL DEL MONTE

RICCO DI POLIFENOLI
E ANTIOSSIDANTI

OTTIMO PROTETTORE
DELLA MUCOSA GASTRICA
INTESTINALE

ATTIVO CONTRO
LA FORMAZIONE
DI RADICALI LIBERI

QUALITÀ CERTIFICATA
OLIVA CORATINA IN PUREZZA

GOURMETTERIA
MEDITERRANEA



Porcia PN - via Gabelli 36 - Cell 3472709615

SERRAMENTI BELTRAME

SERRAMENTI IN ALLUMINIO – SERRAMENTI PVC - CARPENTERIA



SEDE PRINCIPALE:

Via A. Malignani, 13
30028 San Michele al Tagliamento
Loc-Bevazzana (Ve)
Aperto dal Lunedì al Venerdì
dalle 08.00 12.00 / 13.30 17.30
Tel. 0431 43581 - Fax 0431 438906
E-Mail info@serramentibeltrame.it



**SERRAMENTI
BELTRAME**

**ALLUMINIO - PVC
CARPENTERIA**

SHOWROOM BIBIONE:

Corso Del Sole, 73
30028 San Michele al Tagliamento
Loc-Bibione (Ve)
Per appuntamento
Tel. Sede 0431 43581

SHOWROOM LIGNANO SABBIAORO:

Via dei Pini, 59
33054 Lignano Sabbiadoro Ud
Per appuntamento
Tel. Sede 0431 43581

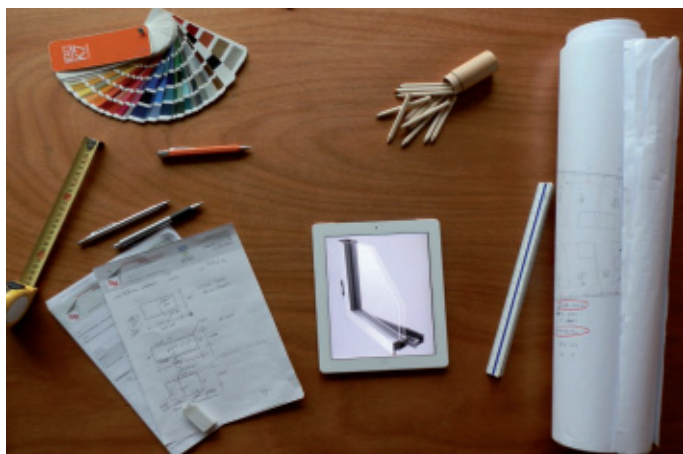



[Newsletter](#)

[Bandiere Blu 2016](#)

[Notizie](#)

FEE Italia

La FEE, Foundation for Environmental Education (Fondazione per l'Educazione Ambientale) fondata nel 1981, è un'organizzazione internazionale non governativa e non-profit con sede in Danimarca.

La FEE agisce a livello mondiale attraverso le proprie organizzazioni ed è presente in più di 60 paesi nel mondo (in Europa, Nord e Sud America, Africa, Asia e Oceania).

L'obiettivo principale dei programmi FEE è la diffusione delle buone pratiche ambientali, attraverso molteplici attività di educazione, formazione e informazione per la sostenibilità.

I programmi internazionali FEE hanno il supporto e la partecipazione delle due agenzie dell'ONU: UNEP (Programma delle Nazioni Unite per l'ambiente) e UNWTO (Organizzazione Mondiale del Turismo) con cui la FEE ha sottoscritto un Protocollo di partnership globale.

La FEE Italia, costituita nel 1987, gestisce a livello nazionale i programmi: Bandiera Blu, Eco-Schools, Young Reporter for the Environment, Learning about Forests e Green Key.

Le attività della FEE Italia sono certificate secondo la norma ISO 9001-2008.

FEE Italia - Via Tronto 20, 00198 Roma - Telefono 068417752 - Fax 068540901
Sito: www.feitalia.org - Email: info@feitalia.org

Sito internazionale: www.fee-international.org



Federazione Italiana
Imprese Balneari



Comando Generale
Corpo delle Capitanerie di
Porto
Guardia Costiera



APPLIED
MATERIALS



Comando Carabinieri per
la Tutela dell'Ambiente



fondazione
cariplo



Associazione Nazionale
Comuni Italiani



Consiglio Nazionale dei Chimici
Consiglio Nazionale dei Chimici

Partners
Internazionali



Partners
Nazionali



L'ENERGIA CHE TI ASCOLTA.



Presidenza del Consiglio dei Ministri
Dipartimento per gli Affari Regionali,
Il Turismo e lo Sport

COORDINAMENTO ASSESSORATI
REGIONALI AL TURISMO



Istituto Italiano del Marchio di Qualità

33 anni di Bandiera Blu d'Europa al Marina Capo Nord

Per 33 anni consecutivi la FEE (Foundation for Environmental Education in Europe) ha assegnato al Marina Capo Nord di Aprilia Marittima il riconoscimento della Bandiera Blu d'Europa.

Il riconoscimento ottenuto, per il suo impegno nelle tematiche ambientali del proprio territorio e in particolare della laguna di Marano Lagunare in cui il Marina è inserito, colloca il Marina Capo Nord ai vertici Europei del settore e rappresenta una costante verifica del fatto che l'ambiente e la qualità dei servizi non è mai venuta meno negli anni. Riconoscimento ottenuto con la partecipazione di tutti gli operatori e clienti che lo frequentano, che sono orgogliosi di essere ospitati in un sito "Bandiera Blu".



Conoscere i venti per

Per tutti coloro che vivono o lavorano a contatto col mare, è opportuno conoscere tutti gli elementi che caratterizzano le dinamiche degli ambienti marini. Fra questi uno dei più influenti è senza dubbio il **VENTO**. Conoscere il vento permette di conoscere meglio anche il mare.

ANEMOSCOPIO

L'intensità e la direzione dei venti, condiziona da sempre le attività in mare, quelle lavorative, ma anche quelle ludiche e ricreative. Provate a chiedere ad un surfista o ad uno skipper se conosce i venti ed il loro effetto sul mare?

Per questo è utile sapere che ad ogni tipologia di vento corrisponde un effetto sul mare che finisce per influenzare qualsiasi attività umana svolta nelle sue vicinanze.

Già nell'Odissea Omero scriveva dei 4 venti principali, con nomi non assimilabili a quelli attuali ma sicuramente evidenziando la loro influenza sul mondo dei vivi e la loro travolgente potenza. I greci identificarono il posizionamento della **ROSA DEI VENTI** in corrispondenza dell'isola greca di Zante e in seguito i Romani le dettero un'altra collocazione come vedremo.



Ma avviciniamoci ai nostri giorni e all'attuale ROSA DEI VENTI
La rappresentazione grafica che oggi chiamiamo Rosa dei Venti risale al periodo delle Repubbliche Marinare in cui il Mediterraneo era palcoscenico di frequenti e importanti navigazioni.

Partiamo, allora, dai nomi eliminando ogni dubbio!

Quando si parla di venti o di **ROSA DEI VENTI**, per dare un significato a certi nomi è necessario **pensare alla ROSA ponendola al centro del Mar Ionio (vicino l'Isola di Malta)**. Solo ponendola in questa posizione è possibile capire e giustificare certi nomi!

Esistono varie rappresentazioni della Rosa dei Venti, ma concentriamoci prima su quella a 4 punte, poi su quella ad 8 punte (essendo principalmente 8 i venti che interessano la nostra Penisola).

Ad ogni punto corrisponde un vento che determina particolari condizioni meteo-marine:

NORD* – vento di **Tramontana**, un vento gelido moderato o freddo, impetuoso e secco, che può soffiare con tempo sereno o molto nuvoloso.

EST* – vento di **Levante**, un vento talvolta fresco o caldo e umido che soffia da est verso ovest. Molto spesso porta pioggia o nebbia. E' particolarmente presente nelle regioni bagnate dal mar Tirreno.

SUD* – vento **Ostro**, un vento che viene spesso confuso con lo Scirocco (avendo più o meno la stessa direzione). E' molto caldo e umido e di solito determina pioggia e precipitazioni temporalesche di breve durata.

OVEST* – vento di **Ponente**, non è un vento particolarmente forte. Fresco, simile ad una brezza marina è presente principalmente sulle coste tirreniche, ma può spingersi anche verso l'entroterra. Riesce a mitigare l'afa ed il caldo estivo.

Ora vediamo la Rosa ad 8 punte con i venti intermedi:

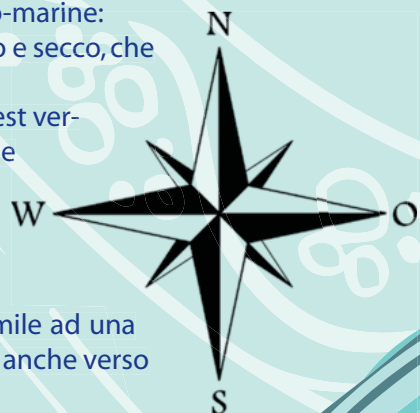

conoscere il mare...

1. **NORD – Tramontana (trans-montes)***
2. **NORD-EST – Grecale (proviene dalla Grecia)** vento abbastanza fresco e secco. Porta con sé correnti provenienti dai Balcani che lo rendono anche più freddo durante la stagione estiva.
3. **EST – Levante***
4. **SUD-EST – Scirocco (proviene dalla Siria)** un vento molto caldo e forte che soffia principalmente in primavera.
5. **SUD – Ostro (Auster, vento Australe)***
6. **SUD-OVEST – Libeccio**, come lo Scirocco è un vento molto caldo e forte. Ha la caratteristica di portare con sé la sabbia del deserto del Sahara (evidente soprattutto nelle regioni meridionali della penisola **(proviene dalla Libia)**)
7. **OVEST – Ponente***
8. **NORD-OVEST – Maestrale (proviene da Roma, definita in passato Magistra Mundi)** un vento freddo che determina repentini cambi di temperatura, causando anche nevicata, clima rigido e onde molto grandi in mare.



Per chi opera a contatto col mare in Italia: il periodo autunnale è quello in cui sulle nostre coste s'infrangono onde più alte e potenti (a causa delle correnti atlantiche che spingono perturbazioni verso la nostra penisola). Fino a primavera è il periodo in cui le correnti medie soffiano ad una latitudine più bassa. In estate generalmente vengono sostituite dall'anticiclone e spinte più a nord, favorendo bel tempo, venti deboli e mare calmo.

Classifica dei venti più frequenti che generano onde in Italia:

COSTA ADRIATICA:

- ▶ Grecale
- ▶ Levante
- ▶ Scirocco

COSTA TIRRENICA:

Maestrale, capace anche di portare onde di qualità oceanica

- ▶ Libeccio
- ▶ Scirocco
- ▶ Ostro

Fonte dal web -Roberto de Iure



Electronic Yacht Service

Oltre 40 anni di esperienza al Vostro servizio.

PROGETTAZIONE - VENDITA - INSTALLAZIONE

- Antenne Sat e Internet
- Impianti di Climatizzazione
- Gps - Plotter
- Radar
- Pilota Automatico
- Impianti Elettrici
- Pannelli solari
- Laboratorio Tecnico

Viale Aprilia Marittima 168 - Latisana (Ud)
 Tel 0431.53291
 www.casadellelettronica.com
 info@casadellelettronica.com
 casadellelettronica0@libero.it



GLOMEX

 **thermowell**
 Marine air conditionig ... and more.

FURUNO

 **LORENZ**
 Marine Electronics

 **Quick**
 Nautical Equipment

 **HUMMINBIRD**



ACCESSORI PER LA NAUTICA

Nautica SAIL POINT SRL



Yacht Equipment since 1980



DARSENA APRILIA MARITTIMA LATISANA (UD)

Viale dei Coralli, 40 - Tel. 0431.53056 - Fax 0431.53226 - info@nauticasailpoint.com - www.nauticasailpoint.com



Cristian Retti

Un viaggio emozionale ricco e gioioso, l'unico modo per ritrovarsi è perdersi tra sapori e armonie che il mare Adriatico custodisce gelosamente!



La bricola RISTORANTE

0431 53 444 labricola@gmail.com

Mike's BoatService

Service - Dienstleistung Pflege die sich rechnet - Testen Sie unsere Leistung



- Bootsbeschriftungen: Statt Lackieren - Folieren
- Alles in Folie und in allen Farben
- Scritte adesive in tutti i colori per barche al posto di verniciature
- Komplettservice und Reinigungen
- Servizio completo e pulizie

www.mike-bs.eu
CENTRO ADESIVI

Beschriftung von A-Z

verschiedene Schrifttypen und Farben, schnell und zuverlässig.

Nautica Tecno Team

di Guanin Antonio & C. s.n.c.
e-mail: info@nauticatecnoteam.eu

COSTRUZIONE DI:

- BIMINI - SPRAY HOOD
- PULPITI - PLANCETTE
- PUNTALI - SCALETTE
- ROLLBAR
- ED ACCESSORI IN ACCIAIO INOX

LAVORAZIONE DI:

- SMONTAGGIO ALBERI - RIGGING
- RULLA FIOCCHI
- RULLA RANDA
- SARTIAME
- ED ACCESSORI VARI
CON ASSISTENZA TECNICA

HERSTELLUNG VON:

- BIMINI - SPRAY HOOD
- BUGKÖRBE - BADEPLATTFORM
- HECKLEITERN
- ROLLBAR
- ZUBEHÖR IN EDELSTHAL

BEARBEITUNG VON:

- MASTENDEMONTAGE - RIGGING
- GENUA ROLLANLAGEN
- GROSS ROLLANLAGEN
- WANTEN
- UND ZUBEHÖR MIT
TECHNISCHER BERATUNG

Via Lignano Sud, 68 - 33050 LATISANA MARITTIMA (UD) - Tel. e Fax 0431/53560



Drive on -soluzioni



Dockmarine GmbH
A-3435 Neusiedl, Hauptstrasse 13
f.dworak@dockmarine-europe.eu
www.dockmarine-europe.eu

Nautica Tecno Team
Via del Coralli 50
33053 Latisna
0039358299757
info@nauticatecnoteam.eu

Vieri Rigging & Service

di Vieri Baldasseroni



Installazione
Manutenzione
Consulenza
Riparazioni
e soluzioni per:
-Rigging
-Piani di Coperta
-Impiantistica Elettrica
ed Elettronica
-Idraulica
-Invernaggi

Einbau
Instandhaltung
Beratung
Reparatur und
Lösungen für:
-Rigging
-Decksausrüstung
-Elektrische
Anlagen und
Elektronik
-Hydraulik
-Einwinterungen

telefono : +39 0431 522121
cellulare : +39 338 2110105
vieri.rigging@hotmail.it

via dell' Anguilla 23
33053 Latisana, loc.
Aprilia Marittima (UD)

Il servizio affidabile per
Immobili - Giardini - Imbarcazioni

Ihr zuverlässiger Service für
Immobilien - Gärten - Boote

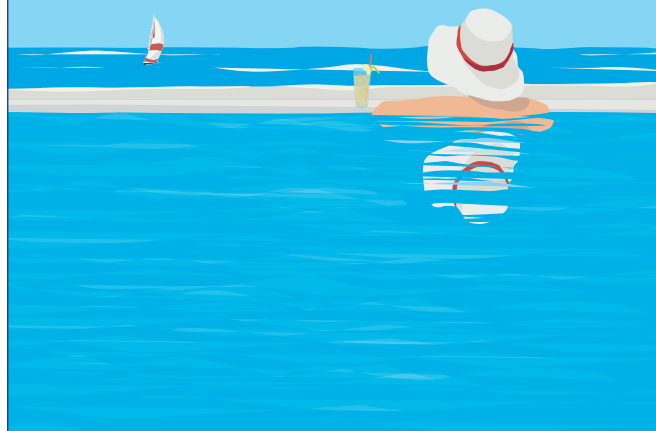

IMMO SERVICE

di Irina Muser



+39 328 7012473



irina.muser@gmail.com



- Manutenzione e riparazione impianti elettrici e idraulici

- Instandhaltung und Reparatur von elektrischen und hydraulischen Anlagen

Yacht maintenance
and spare parts supplier

Matteo Bandolin

I-33053 LATISANA (UD)
Via N. Tommaseo, 67
Tel. +39 349 7715921
matteobandolin@gmail.com

P.Iva: 02805500309

Cod. Fisc.: BND MTT 80L27E 473E



bar gelateria

la piazzetta



APERTO TUTTO L'ANNO

Piazzetta dell'Imbarcadero, 21/22 - Aprilia Marittima

Telefono: 0431.886996



Certified Motor Yachts Service Point

TECNONAUTICA

TECNONAUTICA SAS DI MONTICO ALEX & C.

Viale Aprilia, 166 - 33053 Latisana (UD) - IT

Tel: +39 0431/53626 – www.tecnonautica.it –
info@tecnonautica.it

OFFICIAL SERVICE FOR:



VENDITA - ASSISTENZA:

- ✓ Passerelle, gru, tenderlift
- ✓ Oleodinamica
- ✓ Impianti di aria condizionata
- ✓ Linee d'asse e tenute
- ✓ Gruppi elettrogeni
- ✓ Servizio motori
- ✓ Impianti elettrici
- ✓ Impianti idraulici di bordo, acque grigie ed acque nere.
- ✓ Dissalatori
- ✓ Eliche di manovra
- ✓ Preparazioni invernali e ripristini
- ✓ Refitting di impianti

WWW.IGIENIZZAZIONI.COM

ANGELICA MICELLI

SANIFICAZIONI DISINFEZIONI

**LAVAGGIO E
DISINFEZIONE
INTERNO
ED ESTERNO
BARCHE
333.4543683**

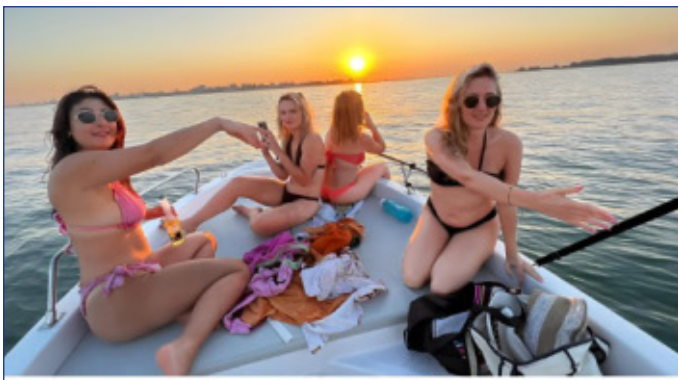

APRILIA BOATRENT

NOLEGGIO BARCHE CON / SENZA PATENTE



“PER UNA GIORNATA FANTASTICA”

“FOR AN AMAZING DAY”

“FÜR EINEN FANTASTISCHEN TAG”



BOATRENTAL APRILIABOATRENTAL APRILIABO



Piazzetta Imbarcadero 28

Aprilia Marittima UD

Cell: (+39) 351 7009652

Whatsapp senza impegno



Commercio e raccolta rottami ferrosi e metallici Demolizioni Industriali



Sede: Via del Lavoro n.2 – Dolo (Ve)

Tel. +39 041 5645284

mail: info@metalnordrottami.it

Verza Massimiliano: 335/7297887

NAVI TRONIC

di Michele Baldin

**ELETTRONICA NAVALE E
IMPIANTI ELETTRONICI
DI BORDO**



VENDITA E INSTALLAZIONE DI
STRUMENTAZIONE
PROGETTAZIONE E RIPRISTINO DI
IMPIANTI ELETTRICI
RICERCA GUASTI
MONTAGGIO ELICE DI PRUA / POPPA
ANTENNE SATELITARI E INTERNET

SIMRAD

B&G

LOWRANCE

Raymarine



MINN KOTA

MotorGuide

Viale Aprilia Marittima 152 - 33053 Latisana (UD)
+39 339 2963550 www.navitronic.it navitronic2010@gmail.com

Mo-Fr: 8:00-18:00 Sa 8:00-12:00

+39.0431.438843

Via Malignani 5, Bevazzana (VE) 30028



POLINAUTICA



PIRELLI | TECNORIB

SERVICE UND VERKAUF VON / VENDITA E MANUTENZIONE DI



Motoren
Motori



Rumpf
Carena



Detailing



Ruder
Eliche manovra



Steuerung
Controllo remoto



Propeller
Eliche



Elektrik
Impianti elettrici

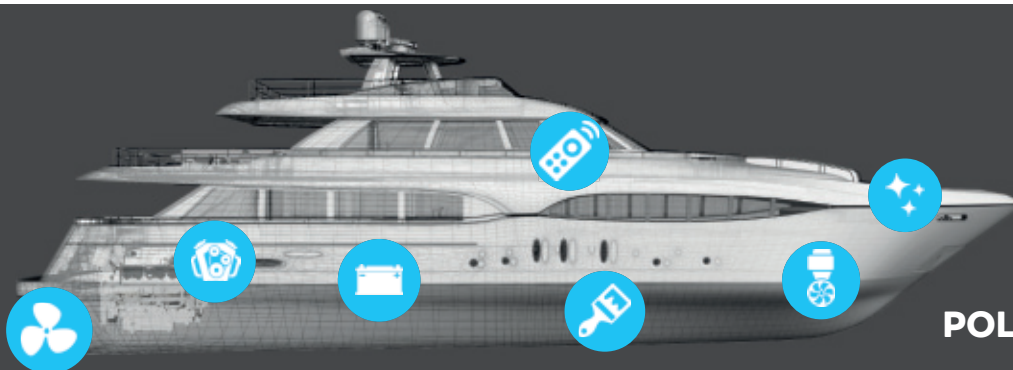

POLINAUTICA



PATENTE NAUTICA

tutte le norme

Per la Patente Nautica procedure più snelle e programmi aggiornati grazie al nuovo decreto del 10 agosto 2021 presentato al Salone di Genova. Diverse le novità per i futuri patentati, che potranno usufruire di un esame che dovrebbe essere più snello e al passo con i tempi.

C'è innanzitutto una semplificazione nella procedura: per chi ha superato la prova scritta, ma è stato bocciato due volte consecutive alla pratica, potrà entro 30 giorni dall'ultimo esame pratico fare un altro tentativo senza ripetere da capo gli scritti. Allo stesso tempo, per chi invece non supera una delle prove scritte, sarà possibile ripetere solo quella non superata senza ripetere tutto il percorso dal primo step. Chi vorrebbe conseguire sia la patente a motore che quella a vela, ma non supera il "Quiz Vela", potrà comunque andare avanti a conseguire quella a motore. Piccole novità che consentiranno a chi abbia voglia di prendere la patente di evitare i tempi morti.

Per quanto riguarda i programmi degli esami, maggiore attenzione verrà data alle nozioni pratiche che possano realmente venire in aiuto dei diportisti: negli scritti aumenta il peso delle domande sui temi di "manovra e condotta", come le precauzioni per la navigazione sotto costa o le regole da rispettare in entrata e uscita dei porti. Le prove scritte saranno così articolate: una prova generale a risposta multipla valida sia per vela che motore, con 20 domande, superabile con 16 risposte esatte. La prova di carteggio avrà invece 5 quesiti e verrà dichiarata superata con 4 risposte corrette. Per chi intende prendere la patente a vela ci saranno anche 5 domande del "Quiz Vela", da superare con 4 risposte giuste.

* Patente nautica, quando è obbligatoria

Cambiano le regole per l'abilitazione alla conduzione di barche a motore e a vela. La patente è obbligatoria quando la potenza del motore o complessiva dei motori supera i **30 kW (pari a 40,8 CV)**, o la **cilindrata supera i 750 cc.** se a carburazione o iniezione **a due tempi**, **1.000 cc** se a carburazione o iniezione **a quattro tempi fuoribordo**, **1.300 cc** se a carburazione o iniezione **a quattro tempi entrobordo**, **a 1.300 cc** se **diesel sovralimentato**, o a **2.000 cc** se **diesel non sovralimentato**, nonché quando la navigazione si svolge a una distanza **superiore alle 6 miglia dalla costa**.

* Validità patente nautica

La patente nautica ha una validità di 10 anni, e di 5 anni per coloro che superano di età i 60 anni. Il rinnovo, su richiesta del titolare, avviene presso il medesimo ufficio di rilascio o in uno degli uffici marittimi e provinciali della motorizzazione.

* Quanto costa conseguire la patente nautica?

Per i privatisti costa tra i **400 e gli 800 euro** mentre, iscrivendosi ad una scuola nautica, il prezzo sarà nettamente maggiore (fino anche a **1.500 euro**).

* Cosa rischia chi naviga senza patente nautica?

- Guidare un'imbarcazione senza patente nautica (avendola conseguita ma dimenticandola di averla con sé) comporta una sanzione da **50 euro a 500 euro**.
- Guidare senza aver mai conseguito la patente comporta una sanzione da **2.066 euro** fino a **8.263 euro**. *La multa viene raddoppiata se l'imbarcazione in questione è una nave da diporto (oltre i 24 mt).*

✳ Le varie categorie di Patente Nautica

Le patenti nautiche sono di 3 categorie:

Categoria A: comando di natanti e imbarcazioni da diporto

- entro le 12 miglia dalla costa
- senza alcun limite dalla costa

Categoria B: comando di nave da diporto

Categoria C: direzione nautica di natanti e imbarcazioni da diporto

- entro le 12 miglia dalla costa
- senza alcun limite dalla costa

Le patenti nautiche di categoria **A** e **C** abilitano al comando di unità da diporto con propulsione sia a vela sia a motore; su specifica richiesta del neo patentato possono essere limitate al comando di unità solo a motore.

✳ Conseguimento patente nautica

L'accesso agli esami – che per la navigazione **entro 12 miglia** dalla costa possono avvenire anche presso gli Uffici provinciali della Motorizzazione Civile può avvenire con le seguenti modalità:

- per quanto riguarda gli Uffici provinciali della Motorizzazione possono iscriversi i candidati residenti o domiciliati nella Provincia, in quella confinante o in altra ricompresa nella medesima Regione;
- per gli Uffici marittimi possono iscriversi i candidati residenti o domiciliati in una delle provincie ricomprese nella giurisdizione territoriale della Direzione Marittima o nella Direzione Marittima confinante.

Le tariffe per l'ammissione agli esami ammontano a **euro 20,00 per le abilitazioni di categoria A e C** (imbarcazioni) e di **euro 60,00 per quelle di categoria B** (navi da diporto).

✳ Patenti nautiche speciali

I portatori di handicap possono accedere alle patenti di **categoria C** che abilitano alla direzione di **unità fino a 24 metri** a bordo delle quali deve essere presente altra persona – anche se non patentata – di **età non inferiore a 18 anni**, in grado di svolgere le funzioni manuali necessarie alla conduzione del mezzo. L'unità deve essere munita di dispositivo elettronico in grado di consentire l'individuazione della persona e la disattivazione del pilota automatico e l'arresto dei motori in caso di caduta in mare.

Il nuovo Codice introduce una patente **D “abilitazione speciale al comando di natanti e imbarcazioni da diporto”**, che possono avere limitazioni relative alle caratteristiche dello scafo, alla potenza dei motori installati, ai limiti di navigazione, anche entro specifiche distanze dalla costa e alle condizioni meteomarine, anche conseguenti all'esito degli accertamenti medici di idoneità psichica e fisica in sede di rilascio o di convalida delle stesse, nonché all'utilizzo di specifici adattamenti.

✳ Patente nautica per cittadini Stranieri o italiani residenti all'estero

Se in possesso di abilitazione rilasciata dallo Stato di appartenenza, possono comandare le unità da diporto di bandiera italiana entro i limiti dell'abilitazione posseduta. Per gli stranieri e gli italiani residenti all'estero che comandano unità iscritte in registri esteri, l'obbligo della patente è regolato dal Paese di bandiera.

I cittadini dei Paesi membri dell'Unione Europea **non hanno l'obbligo di alcun titolo abilitante per comandare unità da diporto di bandiera italiana** (navi, imbarcazioni e natanti) qualora siano muniti di **una dichiarazione rilasciata dalle proprie autorità governative da cui risulti che la legislazione del Paese di appartenenza del soggetto o dello stato di bandiera dell'unità non prevede il rilascio di alcun titolo di abilitazione.**

✳ Patente nautica per Italiani su unità estere

Per i cittadini italiani, residenti in Italia, quando assumono il comando di unità estere sussiste **l'obbligo della patente nautica quando navigano nelle acque territoriali nazionali.**

Fonte: Rivista Nautica

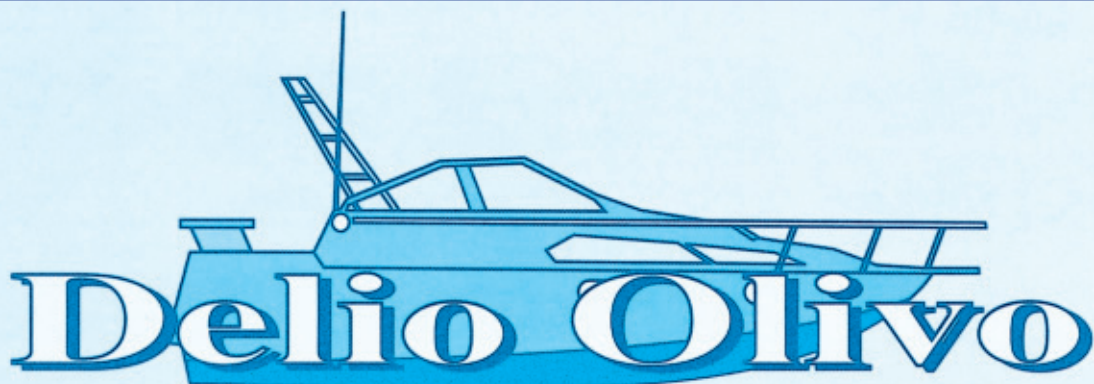

LAVORAZIONE E RIPARAZIONI IN ACCIAIO INOX
Neuanfertigungen, Reparaturen und Änderungen in Edelstahl

SPECIALIZZATO IN COSTRUZIONI DI:

- ✓ ROLLBAR
- ✓ SCALETTE BAGNO
- ✓ PUNTALI ANCORE
- ✓ PULPITI
- ✓ BIMINI TOP SPRAY HOOD
- ✓ PLANCETTE
- ✓ SERBATOI
- ✓ ASSI ELICHE

SPEZIALIST FÜR REPARATUR U. NEUANFERTIGUNG VON:

- ✓ GERÄTETRÄGER
- ✓ BADELEITER
- ✓ ANKERHALTERUNGEN
- ✓ REELING
- ✓ BIMINI TOP SPRAY HOOD
- ✓ BADEPLATTFORM
- ✓ TANKS
- ✓ PROPELLER WELLEN

33050 **PERTEGADA** (UD) - Via Lignano Sabbiadoro, 97 - Mob. Tel. 348.2203985 - e.mail: delioinox19@gmail.com



Master Dealer

YANMAR

Concessionario



Service



Località Punta Faro | Via Monte Ortigara, 3 | 33054 Lignano Sabbiadoro (Ud)
Tel. +39.0431.720549 | info@nautimotortoniutto.it | www.nautimotortoniutto.it

VALVAMAX

YACHTSERVICE

🇮🇹 Servizi di Manutenzione Barche

🇬🇧 Boat Maintenance Services

🇩🇪 Bootswartungsdienste

Manutenzioni e Tagliandi Motori Entrobordo
Revisione Motore e Trasmissione
Rimotorizzazione Imbarcazioni
Diagnosi Texa
Rimessaggio Invernale
Invernaggio



🇮🇹 Prenota il tuo intervento direttamente dal sito web
🇬🇧 Book your intervention directly from the website
🇩🇪 Buchen Sie Ihre Intervention direkt von der Website

CONTATTI

☎ +39 349 716 1407

✉ info@valvamax.it

🌐 www.valvamax.it



Buffon Celestino

FALEGNAMERIA E CARPENTERIA
NAUTICA E CIVILE



- Coperte in teak
- Allestimenti interni
- Rifacimento gomma
- Verniciature
- Riparazioni
- Pavimenti - Parquet
- Perlinati e lavori in genere
- Rimessaggio al coperto
- Ristrutturazione barche d'epoca



33050 Pertegada (UD) Via Forte, 28 - Tel./Fax. 0431/55777 - Cell. 329/2806286

www.cantierebuffon.com - celestenautica@libero.it



MASSARBEIT *LAVORO SU MISURA*



Exklusive Matratzen nach Maß für Yachten
Materassi esclusivi su misura per Barca e Yacht

Polsterarbeiten für den Innen- und Außenbereich
Tappezzeria nautica per arredamenti interni ed esterni



FLEXIMA[®].com

office@flexima.com

BANDIERAOK

la miglior *bandiera* per la tua barca



immatricolazioni di bandiera e pratiche nautiche

powered by Deciso.it
via I maggio, 58 a
34074 Monfalcone (GO)



tel. +39 351 951 0436
www.bandieraok.it
info@bandieraok.it



dissalatori marini per la nautica

Urania marine watermakers

"disseta la tua sete di mare!"

- Dissalatori da 40 a 800 litri/ora di acqua dolce purissima
- Per barche a vela o motore da 10m a 40m
- Estremamente robusti e affidabili, made in Italy
- Facili da usare, manutenzione minima e semplicissima
- Filtri e ricambi standard facilmente reperibili
- Installabili in poco tempo da qualsiasi tecnico nautico
- Modulari, salva spazio, adattabili a qualsiasi barca

Prezzi e offerte personalizzate

Per un'offerta personalizzata contattaci via email a: info@uraniamarine.it oppure via whatsapp a: 3939401957.

www.uraniamarine.it

Urania® è un marchio depositato.
I dissalatori Urania Marine sono MADE IN ITALY





pavimentazione nautica

GBS foam teak

PAVIMENTAZIONE NAUTICA



@GBSFOAMTEAK

 gbsfoamteak

 www.gbs-teak.com



MARINE

**CONCESSIONARIO UFFICIALE
PER IL FRIULI VENEZIA GIULIA**



FLEXITEEK
ITALY



**PREZZI A PARTIRE DA
250 EURO AL MQ**

VENDITA, ASSISTENZA E INSTALLAZIONI DI FLEXITEEK
ITALY

SEDI: UDINE - TRIESTE - CONTATTACI AL 0432 478246 - WWW.RSMARINE.IT

 DRYHEAT

DRYHEAT.IT
MADE IN ITALY

TECHNICAL, COMFORTABLE
AND DISTINCTIVE STYLE IS
JUST WHAT YOU NEED.

PERFORM
YOUR
SAILING

DRY HEAT SAILING

DH SAILING è la linea DRY HEAT espressamente progettata per la vela.

Si tratta di capi realizzati in vari pesi, tra cui spicca per innovazione ed efficacia in caso di freddo intenso ed umidità il materiale DHtech 400 a doppio strato. La sua elasticità lo rende ideale tutte le discipline dov'è fondamentale non limitare il movimento e mantenere il corpo caldo e asciutto.



Un capo DH SAILING è leggerissimo, traspirante e termoregolante, una volta indossato non crea alcun tipo di ingombro; è antibatterico ed ipoallergenico e può essere quindi utilizzato da persone con problemi di pelle sensibile o di allergie. È tinto a freddo, con colori solidi pertanto, non producendo reflui di scarico, è assolutamente ecologico; possiede un'ottima resistenza all'abrasione ed è completamente anti-pilling. La linea SAILING è appositamente studiata per velisti e possiede caratteristiche uniche. Tra la gamma di prodotti: il sottocerata termico com-

pleto, maglie tecniche sia a zip lunga che corta in varie grammature che consentono un'ampia scelta in funzione delle preferenze personali e delle esigenze di utilizzo oltre naturalmente ai pantaloni termici e agli accessori. Tramite il nostro e-shop potrete avere il massimo della qualità ad un prezzo accessibile. Per i team possiamo personalizzare la grafica direttamente in macchina secondo le esigenze degli sponsor. Richiedete il listino Team, forniteci i marchi e vi invieremo gratuitamente una proposta di personalizzazione per la vostra barca.

ATHESIS Srl
Via Forno Bianco, 6/A
37060 Maccacari, (VR) Italy



info@dryheat.it
sales@athesis-knitlab.it
t +39 0442 590099



MOTORI MARINI

Vendita Installazione Riparazione e Assistenza

nanndiesel
energy in blue



STEYRMOTORS
INNOVATION WITH LIGHTNESS



HONDA
MARINE
The Power of Dreams

Cantiere *N*autico Lignano snc

Via degli Artigiani Est n.12
33054 Lignano Sabbiadoro - Udine
Tel. e Fax: +39 0431 71726
e-mail: cantierenauticolig@tiscali.it

Claudio Agnolin +39 335 5467797
Francesco Scarpa +39 335 6914064

CrosswindMarine Services üü
BOAT SERVICE
www.gombi-freizeit.hu
crosswindmarine@gmail.com
+36 70 624 62 40

Less talk. More work.

- Außen- und Innenarbeiten (Boot Pflege und -Wartung).
- Reparaturen des Unterwasserteils.
- Motor- und Elektroreparaturen.
- Allestimenti interni ed esterni, manutenzione imbarcazioni.
- Riparazioni dell'opera viva.
- Riparazioni del motore e dell'impianto elettrico.

Techn Beratung Bewertungen Rekonstruktion
 Zertifiziert nach DIN EN ISO/IEC 17024 / nach VFK geprüft



SVB Böttcher und Kollegen

info@svb-boettcher.de
 0049 931 81501 Mob 0049 171 2423466
 0049 931 73909

Hinters Steinbachtal 30
 D - 97082 Würzburg
www.svb-boettcher.de

FRESCHEZZA LAST MINUTE

IL NOSTRO INVERTER COMPATTO
È LEGGERO, SEMPLICE DA INSTALLARE
E **NON NECESSITA DI UN GENERATORE** DEDICATO

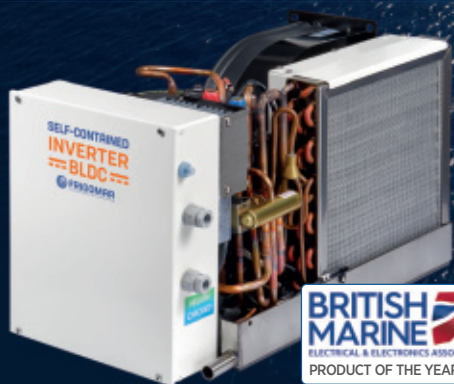

* ON MARINE
AIR CONDITIONING
SYSTEMS

CPLWEBBIT

SCU Series - Impianti di Aria Condizionata Marina

Unità Inverter BLDC Compatte da 7.000 a 27.000 BTU/h ad elevata efficienza energetica, spunto di 2A e max assorbimento 200W in modalità ECO, con sterilizzatore di aria (opzionale).



FRIGOMAR
MARINE REFRIGERATION & AIR CONDITIONING SYSTEMS

AREA TRIVENETO: CRISTIANO SCHIAVON | CEL. 335 6285380 | ONEPARTCRISTIANO@GMAIL.COM

WWW.FRIGOMAR.COM/NAL01

LINEANAUTICA

FERONI

prodotti specifici
per la verniciatura e manutenzione
di ogni tipo di imbarcazione

COLORIFICIO FERONI S.p.A.
VERONA
www.feroni.it

ESPERIENZE INNOVATIVE DAL 1977



CORSO COLORI

Via del Commercio, 30 Torviscosa (UD)

Tel.: +39 0431 92433 - Fax: +39 0431 929749

Mail: info@corsocolori.it - Sito web: www.corsocolori.it

E-Commerce: www.nautipro.it

Aperto dal lunedì al venerdì 8.30-12.30 / 14.30-18.30

Sabato 9.00-12.00



PRODOTTI PER LA PITTURAZIONE, MANUTENZIONE DELLE IMBARCAZIONI ED ACCESSORI NAUTICI

Primer, antiruggini, fondi mono e bicomponenti • Vernici e smalti uretanici sintetici poliuretanic ed epossidici
Poliestere • Poliuretanic • Antivegetative autoleviganti e a matrice dura • Stucchi poliesteri, vinilesteri ed epossidici • Resine ortoftaliche isoftaliche vinilestere ed epossidiche • Gelcoat, tessuti in fibra di vetro, pre-impregnati e carbonio • Pannelli in PVC • Adesivi, materiale sprint e prodotti per il sottovuoto • Siliconi e sigillanti poliuretanic • Abrasivi, pennelli e rulli utensili elettrici e aerografi • Ancoraggio • Ormeggio • Ferramenta Nautica • Dotazione di Sicurezza



ALFAPROGETTI

Alfa Progetti S.r.L.

Impianti elettrici industriali e civili . Installazione e manutenzione

Via Monte Grappa, 14 – 33050 Latisana/UD

E-mail: info@alfa-progetti.it

Telefono: (+39) 0431.558315 Fax. (+39) 0431.558456

PROGETTAZIONE, REALIZZAZIONE E MANUTENZIONE DI IMPIANTI CIVILI, INDUSTRIALI, NAVALI E COMMERCIALI

IMPIANTI DI ILLUMINAZIONE – IMPIANTI DOMOTICI – IMPIANTI AD ENERGIA RINNOVABILE

CABINE MT/BT – IMPIANTI BORDO MACCHINA ED AUTOMAZIONE



Nr. 3948/09/00



Azienda certificata
UNI EN ISO 9001 :2008
9165.ALF1

CECCHETTO LUIGI

**COMMERCIO
ALL'INGROSSO
E AL MINUTO**

FORNITURE INDUSTRIALI
RICAMBI AUTO-TRATTORI
CUSCINETTI SKF
CINGHIE INDUSTRIALI
FILTRI FIAAM
UTENSILERIE USAG-KS
BATTERIE AVVIAMENTO
VITERIE
OLIO MOBIL



Latisana /Ud

via Tisanella, 27/1

tel. e fax 0431.50226

cecchettoluigi@virgilio.it

TRASPORTI MANZANESI s.r.l. cranes&trucks

Stefano Novello

Autotrasporti con gru, trasporto imbarcazioni, trasporti eccezionali, trasporto macchine edili, utensili, carrelli elevatori, operazioni di carico e scarico, magazzino merci.



Via A. Malignani, 16 33044 Manzano (UD) - tel.0432.750026 / 335.7736254 - fax 0432.937423
www.trasportimanzanesi.com - info@trasportimanzanesi.com



▷ CONSULENZA

▷ AFFITTANZE

▷ COMPRAVENDITE

▷ BERATUNG

▷ VERMIETUNG

▷ VERKAUF

Catia Caon

AGENTE IMMOBILIARE
IMMOBILIENMAKLER



REA: UD-368215

tel. +39 **339 59 00 204**

catiaacaon@gmail.com



RISTORANTE

al Canedo

di Buffon Attilio & C.

via Ghebo dei Sassi, 1 - 33050 PRECENICCO (UD)

Tel. 0431.55308



*Ristorante accogliente adatto
per cerimonie, immerso nel verde
del parco attrezzato anche per
i bambini.*

*Un angolo di pace per i vostri
pranzi e cene all'insegna
della semplicità e della buona tavola.*

Dedicati alle tue
passioni, al resto
pensiamo noi.



bancaprealpisanbiagio.it



IMMOBINET

VACATION RENTAL SOFTWARE

La soluzione per Proprietari di Case Vacanze
Agenzie Turistiche e Property Managers



- ✓ Gestionale Affitti Brevi
- ✓ Channel Manager
- ✓ Booking Engine
- ✓ Gestione Avanzata Proprietari

Channel Manager ⇔ 2 way



IMMOBINET
www.immobinet.it



torresanlignano 



BIBIONE (VE) - Corso del Sole 92B

www.cicuto-baglione.it

BOSCHET
RISTORANTE

APRILIA CARD

ESCLUSIVA per i clienti della
Agenzia Aprilia Marittima 2000,
ormeggiati nel Marina Capo Nord.

EXKLUSIV für Kunden der
Agentur Aprilia Marittima 2000,
welche in der Marina Capo Nord vor Anker liegen.



A pochi passi dalla chiesa, racchiuso nell'atmosfera di un piccolo borgo antico, trovate un angolo suggestivo dove la raffinata ricercatezza convive con un ambiente giovane e dinamico.

Il Ristorante Da Boschet esprime l'intimità di un luogo riservato, ideale per momenti da ricordare, dove Alessandro tra delicate sfumature e gradevoli contrasti, vi condurrà alla scoperta di sapori autentici e creazioni fantasiose, con pesce pescato.



www.daboschet.it

Piazza Enea Codotto, 17, 33053 Latisana UD



Tante storie ed esperienze ci hanno portato ad essere ciò che siamo, uno staff giovane e dinamico dove passione ed esperienza di certo non mancano.



Cura per il dettaglio e passione, non una semplice lista di ingredienti, ma un'emozione.



eurobevande

THE BEVERAGE & FOOD COMMUNITY

Con Eurobevande è più semplice.

PORDENONE | AQUILEIA | LIGNANO SABBIAURO | UDINE | TRIESTE



www.eurobevande.it



[eurobevandesrl](https://www.facebook.com/eurobevandesrl)



[eurobevande](https://www.instagram.com/eurobevande)

WWW.**ANTINCENDIO**SERVICE.IT



ESTINTORI

MANUTENZIONE E RICARICA

SERVIZIO ENTRO LE 24 h

+39 389.4340957

Tolmezzo - Lignano S. - Udine

HOTEL

ALEX



Lignano Pineta (Ud)
Via Tarvisio, 82
Tel. +39.0431.428773
www.hotelalex.it

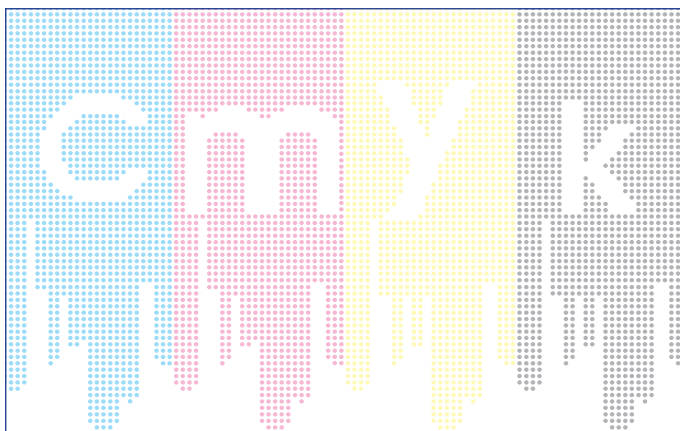

litho stampa
Officina di stampa litografica

perché le cose che valgono ...lascino il segno

Via Colloredo, 126
33037 Pasián di Prato (UD)
Telefono 0432 690795
www.lithostampa.it



CA
MODEANO

Friul'amo The one I love



Via Casali Modeano, 1
33056 Palazzolo dello Stella (UD)



Prenota la tua esperienza sensoriale!
Buchen Sie die sinnliche Verkostung!

tel: +39 0431.58244 • info@modeano.it

SERRAMENTI • CARPENTERIA

CUSAN

CUSAN SRL

Via Ragazzi del '99, 10 - 30026 - Portogruaro (VE)

Tel: 0421 275598 - info@cusansrl.it

PIVA/COD. FISCALE : 04565860279 - codice SDI : SUBM70N - CODICE REA: VE - 428214



SERVIZI TERMOTECNICI

CALDAIE GAS-GASOLIO • CONDIZIONATORI • IMPIANTI SOLARI • GESTIONE IMPIANTI

VIA A. VENUDO, 79 - SAN MICHELE AL TAGLIAMENTO (VE)
Tel.0431.57.80.91 www.termoservice.info



Studio associato ARTEK PROGETTI degli ingg. Angelo Valvason e Francesca Gregoratti

Piazza Indipendenza, 70 - 33053 Latisana UD - tel. 0431 612421 e-mail: artek@artekprogetti.com web: www.artekprogetti.com

Progettazione edilizia ed urbanistica
Direzione Lavori delle opere
Coordinamento della sicurezza
Perizie e stime di terreni e fabbricati
Consulenza ed assistenza tecnica
Studi di fattibilità tecnica ed economica



Fornitura e posa in opera di pavimenti
e di rivestimenti in ceramica - marmo - klinker



Claudio Sclosa

Via Fornasette 34
33053 - LATISANA (UD) cell. 335 5314849

STUDIO GNATTA

AMMINISTRAZIONI CONDOMINIALI

www.studiognatta.it
Via Tarvisio 40, 33054 Lignano Sabbiadoro (UD)
tel. +(0039) 0431422546
info@studiognatta.it



ASCENSORI

INSTALLAZIONI
ASSISTENZA TECNICA 24 ORE SU 24

ASCENSORI
MONTACARICHI
SCALE MOBILI

ALICRON s.r.l.

Via A. Malignani, 9 - Zona art.le di Bevazzana
30028 **BIBIONE** di S. Michele al Tagl.to (VE)

Tel. 0431.43579 - Fax 0431.439215
info@alicron.it - **www.alicron.it**



FERRAMENTA PASCHETTO

33054 Lignano Sabbiadoro (Ud)
Via Tarvisio, 66
Tel./Fax 0431 428472
f Ferramenta Paschetto



Bombole a Gas
a domicilio

Ferramenta

Vendita e Installazione
Elettrodomestici



Colorificio e
Colori personalizzati



Stufe a Pellet
e Legna



Noleggio
Funghi

Attrezzatura
DEWALT

Pellet e Tronchetti



Climatizzatori



Materiale
Elettrico e Idraulico



Duplicazione
Chiavi
Sicurezza

Piani Cottura
Gas e Induzione

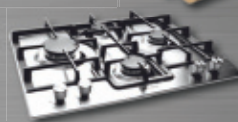

ORARIO ESTIVO

da lunedì a sabato: 07.30 - 12.30 / 15.00 - 20.00
domenica: 07.30 - 12.30

ORARIO INVERNALE

da lunedì a sabato: 07.30 - 12.30 / 15.00 - 19.00
domenica: chiuso

art&grafica

comunicazione visiva

aziende enti territorio

Progettazione grafica
Elaborazioni grafiche 3D
Insegne/cartellonistica
Grandi impianti
Stampa digitale
Abbigliamento automezzi
Segnaletica
Arredo urbano
Strutture di comunicazione
interne ed esterne
Allestimenti fieristici
Eventi/mostre/musei
Convegni

Via P. Zorutti, 33 - S. Maria la Longa (UD)
T. +39 0432 995587 - info@arte-grafica.com
www.arte-grafica.com



vector group.it

OUTDOOR EVENTS

tel. 0431 558036 www.vectorgroup.it

1° DICEMBRE 2024

43ª EDIZIONE

ICE CUP



CIRCOLO
VELICO
APRILIA
MARITTIMA





Benvenuti al 36° Nautilia

Il turismo nautico ha smesso da tempo di essere un dominio che consiste solo nella scelta del giusto ormeggio, ma piuttosto un cocktail che viene mixato da cordialità, servizio e performance. Ed è proprio dal desiderio di servire ai clienti il miglior cocktail possibile che la rete di porti turistici FVG Marinas è nata ormai otto anni fa. “Insieme siamo forti”. Questo è il motto della rete, che ora è cresciuta con due nuove marine – Marina di Aquileia Ocean Marine, Darsena Navigare 2000 – fino a contare 21 marina. Nel frattempo, i porti turistici dell’Alto Adriatico sono diventati un punto di riferimento fisso e indispensabile per tutti coloro che viaggiano in barca. Individuali ma uniti: questa è la chiave per avere successo a lungo termine nella competizione nazionale e internazionale delle coste e dei porti turistici. FVG Marinas e i suoi membri si sono posti molti obiettivi per il 2023 e hanno raggiunto molti risultati.

Per il Nord Adriatico, la rinnovata assegnazione di 12 Bandiere Blu è il risultato di una continua politica di tutela dell’ambiente e del paesaggio, del continuo ammodernamento delle infrastrutture e del rispetto di rigide normative per la protezione e la sicurezza dell’ambiente. Solo questi parametri consentono di raggiungere gli elevati standard di qualità richiesti per i servizi offerti agli appassionati di sport acquatici nei porti turistici.

Dopo una pausa di due anni, anche il BOOT di Düsseldorf e il Boatshow Tulln in Austria hanno riscosso un grande successo. L’interesse per le principali fiere degli sport acquatici è ininterrotto e ciò si è riflesso

anche nelle richieste di informazioni presso lo stand e nel numero di visitatori alle presentazioni sulla regione. Con il supporto di PromoTurismoFVG, le due fiere sono state in grado di incoraggiare vecchi e nuovi clienti a visitare il Friuli Venezia Giulia.

L’impegno della Rete va ben oltre il lavoro svolto in autunno nel proprio porto turistico. Durante gli incontri mensili con i leader politici e municipali, vengono discussi importanti temi legati agli sport acquatici e alla regione: Le opportunità di finanziamento per le imprese nautiche e il turismo ecologico sono all’ordine del giorno, così come una posizione comune quando si tratta di preservare il paradiso naturale delle lagune di Grado e Marano. Anche l’upcycling e l’approfondimento delle offerte regionali sono un tema importante. Sia che si tratti dell’offerta di riciclaggio di

vecchie vele e della loro trasformazione in borse da vela moderne e casual, sia che si tratti della consegna di prodotti regionali direttamente sulla tua barca: la rete non sarà certo a corto di idee nel 2024. Genaro Corretti, uno dei cinque amministratori delegati della rete, afferma, non senza ragione: “Non siamo un parcheggio per barche, ma la porta d’accesso alla regione Friuli Venezia Giulia con le sue attrazioni culturali, le sue meraviglie naturali e le sue specialità culinarie”.

FVG Marinas augura quindi a NAUTILIA di avere sempre il vento in poppa anche quest’anno.

Benvenuti quindi alla 36° edizione di Nautilia ad Aprilia Marittima di Latisana nei weekend dal 14.10 al 16.10.2023 e dal 20.10 al 22.10.2023.

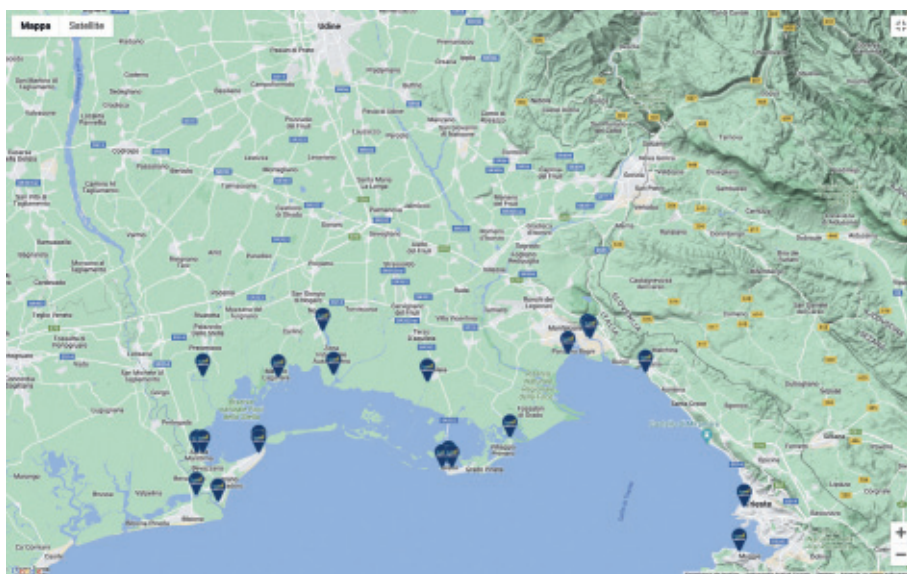



I CASONI DELLA LAGUNA DI MARANO: IERI, OGGI E DOMANI

Alla scoperta dei casoni della laguna di Marano:
che cosa sono, come arrivarci e perché sono unici in tutto l'Adriatico

Una volta scoperti i casoni, non ci sarà più bisogno di andare dall'altra parte del mondo. Ebbene sì, perché basta visitarne uno per compiere un viaggio, in altri tempi, quelli in cui i casoni erano le case dei pescatori, i loro spazi più intimi. Ma quelli di Marano hanno qualcosa che li differenzia da tutti gli altri e che li rende ancora oggi luoghi unici, di un fascino immenso, dove si può accedere solo ad alcune condizioni, come ad esempio non presentarsi mai a mani vuote, dare sempre del tu e dimenticarsi dell'orologio. Insomma, un po' come tra le pagine di *Il vecchio e il mare*.

I CASONI IERI

Da Marano e da Lignano bastano pochi minuti (in barca) per ritrovarsi completamente catapultati in altro mondo, totalmente inaspettato: è quello dei casoni della laguna di Marano, vere e proprie palafitte costruite con materiali naturali quali legno di tamerice, paglia e cannuce palustri, che per anni sono stati i punti d'appoggio dei pescatori durante la pesca. «D'autunno, quando c'è la stagione dell'anguilla, o in primavera, quando c'è quella delle orate». La maggior parte di queste strutture, infatti, si trova proprio vicino agli sbocchi sul mare, dove ci sono più pesci. In passato, però, quando le barche erano solo a remi, i pescatori non potevano tornare a casa tutte le sere, per cui si fermavano a dormire lì, di solito dal lunedì al sabato. Così i casoni sono diventati i loro rifugi, i loro spazi più intimi, dove trascorrevano anche molti giorni in solitaria. Qui ogni cosa parla di loro: «Tutto quello che vedi l'ho fatto io con le mie mani, vite per vite», ci racconta Roberto, un casonero. «Un tempo erano molto più piccoli, poi sono stati ampliati. C'era una sola porta, rivolta verso ovest, poiché i venti come la bora vengono da est. Non c'erano pavimenti, ma letti a castello ai bordi e il fuoco si faceva direttamente per terra: era il casone stesso, con la propria forma, a fare da cappa, in modo che il fumo uscisse dall'alto, da una rete». In questo modo le canne rimanevano asciutte e contrastavano anche la forte umidità. Qualcuno veniva direttamente qui a prendere il pesce, ma la maggior parte veniva venduto dai pescatori stessi a Marano con il burcello: «Era una piccola barca trainata a remi e forellata, cioè con dei buchi da cui penetrava l'acqua che permetteva di mantenere il pesce fresco durante il tragitto». Poi le cose sono mutate con l'avvento della barca a motore, che ha cambiato la destinazione d'uso dei casoni: era finalmente possibile tornare a casa e portarsi anche le reti, quindi non era più necessario fermarsi a dormire lì. Ma non per questo potevano essere abbandonati. In realtà, si tratta di un rapporto controverso: molti, soprattutto i più anziani, hanno atteso con ansia l'avvento del motore, perché significava poter tornare a casa, comodità, calore, famiglia. «La vita dei casoneri non era mica facile: c'era umidità, spesso si mangiava solo polenta per giorni e giorni». Per questo si era diffusa anche la pellagra, così come altre malattie, tant'è che, studiando le loro condizioni di miseria, alcuni ricercatori si chiesero: ma come fanno a essere ancora vivi i pescatori maranesi? Eppure, questo non ha impedito che i casoneri si legassero a questi luoghi in modo profondo, sanguigno, ben più affettivo. Spesso sono stati poi i figli a ristrutturarli, non lasciandoli all'incuria e

all'abbandono, consci sì della repulsione paterna, ma anche dell'esistenza di un legame indissolubile, forse perché trasmesso proprio via sangue. Non a caso, infatti, fin dalla loro esistenza i casoni si tramandano di padre in figlio.

I CASONI OGGI

I casoni sono presenti in tutte le zone lagunari del nord Adriatico per gli stessi motivi, cioè in quanto abitazioni dei pescatori fino agli anni Cinquanta. Dunque, si trovano anche a Caorle così come a Venezia. Ma **quello che oggi rende unici quelli di Marano, così come quelli di Grado, dove ne sono rimasti poco più di una quarantina, è il fatto di essere demaniali, cioè di proprietà del Comune**, sia la struttura in sé che il terreno su cui si trovano. «Per quanto riguarda i casoni maranesi», ci spiega Nico Pavan, proprietario di tre barche, «non c'è nessun pezzo di carta che attesta la proprietà; si basa tutto su accordi verbali, sulla parola». C'è quindi una sorta di tacito assenso all'utilizzo, che non viene messo in discussione prima di tutto dai maranesi stessi, che hanno un profondo rispetto per queste costruzioni, con cui si identificano fortemente in quanto parte della propria storia e cultura. L'unica appartenenza riconosciuta è quella familiare, infatti i casoni, fin da quando esistono, si tramandano di padre in figlio, di solito pescatori o cacciatori. A Venezia, invece, sono privati, quindi ognuno ci ha fatto ciò che voleva: nella maggior parte dei casi sono stati adibiti a uso turistico, con ristoranti, alberghi diffusi e altro, anche modificando i materiali originali. A Marano invece assolutamente no: non troverete mai un ristorante o altre attività commerciali in un casone maranese, ma solo ancora spazi intimi, quotidiani, personali: insomma, case. «Altrimenti sai quanti casoni con la Jacuzzi ci sarebbero». Dunque, essendo assente qualsiasi forma di business, «oggi si viene qui per far festa con gli amici o per stare con la famiglia», dice Roberto. Per questo per accedere c'è solo un modo: riuscire a farvi invitare. E meglio se vi presentate con una bottiglia di vino rosso in una mano e una di bianco nell'altra. Una volta giunti all'interno di un casone, non osate dare mai del lei a nessuno e non abbiate fretta, non guardate l'orologio, potrebbero offendersi: godetevi il tempo, che è ciò che caratterizza in primo luogo questi posti. Se invece non siete riusciti a farvi invitare, o non avete la fortuna di avere un amico con il casone, potete rivolgervi a chi ha le barche e può intercedere per voi. Così fanno Stefano e Lilli di Somewheretours che vi porteranno dai loro amici casoneri, come Roberto; o Geremia Navigazione di Adriano Zentilin, che ha fatto il pescatore per anni e organizza gite in barca al suo casone, anche per le scuole. «È una gita molto interessante anche dal punto di vista didattico: facciamo il fuoco, mangiamo insieme e intanto raccontiamo com'era la vita in passato». O, ancora, Nico, che ha tre barche, la Nifia, la Pinta e la più grande, il Battello Santa Maria con cucina a bordo, con cui organizza gite in laguna, con tappa nel suo casone di famiglia, dove ci scappa sempre la spaghettonata e (almeno) una bottiglia di vino. Organizza anche battute di pesca o set fotografici degli uccelli in migrazione (pensate che qui sono state avvistate più di 300 specie diverse). «È stato mio padre a voler sistemare il casone di famiglia, per poterci portare noi. Mio nonno, infatti, così come molti altri che ci avevano vissuto, aveva la repulsione. Mi ricordo che quando abbiamo iniziato i lavori di ristrutturazione ci disse: arrangiatevi, fate quello che vi pare, io non voglio saperne niente. Ma poi in realtà ci è sempre venuto a mangiare e bere con noi».

I CASONI DOMANI

C'è però un prezzo da pagare per questo fascino immenso che ancora conservano i casoni di Marano. Infatti, l'altro lato della medaglia è che queste strutture, che risalgono al 1600, hanno bisogno di una manutenzione continua, tant'è che alcune sono bruciate, altre sono in stato di abbandono. E non avendo alcuna entrata o vantaggio economico, chi investe per sistemare il casone lo fa solo ed esclusivamente a proprie spese, per amore e orgoglio, per la famiglia. E pensate che ci vogliono fra i 5 e 10mila euro all'anno per mantenere un casone in buone condizioni. «Ma a noi andava bene», ci spiega Nico, «finché la regione non ha iniziato a voler regolamentare qualcosa che da secoli è sempre andato avanti in questo modo». E così proprio nell'ultimo periodo, stanno cercando di mettere delle regole a qualcosa che non è mai stato regolarizzato. «Ma i casoni non hanno nulla a che fare con la burocrazia, qui è tutto manuale, sanguigno». Con questi nuovi provvedimenti, non si sa che cosa ne sarà. Quel che è certo, ci dice Adriano, è che i casoni non smetteranno mai di essere dei rifugi, dei punti di appoggio e di soccorso. «Se uno è in difficoltà, avrà sempre il diritto di scendere e far base in un casone. E noi pescatori avremo sempre il dovere di accoglierlo e di soccorrerlo». Anche perché si potrà continuare ad arrivare solo via mare, via laguna. E ricordate, meglio se con una bottiglia di vino in mano.



Fonte Web -Giulia Ubaldi



CANTIERI DI APRILIA



APRILIA CARD

ESCLUSIVA per i clienti della
Agenzia Aprilia Marittima 2000,
ormeggiati nel Marina Capo Nord.

EXKLUSIV für Kunden der
Agentur Aprilia Marittima 2000,
welche in der Marina Capo Nord vor Anker liegen.



MANUTENZIONE IMBARCAZIONI

- Carpenteria e falegnameria
- Vetrorresina ed osmosi
- Verniciature e lucidature
- Carpenteria meccanica
- Motori
- Elettromeccanica
- Elettronica
- Veleria e tappezzeria
- Accessori nautici
- Lavorazioni inox

SERVIZI DI ALAGGIO VARO IMBARCAZIONI

- Lavaggio e raschiatura della chiglia
- Alberature e disalberature
- Imbarco, sbarco motori
- Due vasche di sollevamento per imbarcazioni fino a 22 mt
- Travel lift da 20 a 60 tonnellate
- Gru fissa da 10 tonnellate
- Gru fissa da 3 tonn. per alberi
- Autogru da 20 tonnellate
- Carrelli semoventi 15 e 30 tonn.
- Travel 40 t. elettrico -4.0

DISTRIBUTORE CARBURANTI

I carburanti vengono forniti da pontile dalle 8.30 alle 12.30 e dalle 15.00 alle 18.00. Servizio Self-Service

- Vengono erogati:
- benzina super s.p.
 - gasolio

Assistenza all'ormeggio

SERVIZI DI SOSTA A TERRA INVERNALE - ANNUALE



Cantieri di Aprilia



I - 33053 Aprilia Marittima - Latisana (Ud) - Via del Coregolo, 19 - Tel. +39 0431 53146
www.cantieridiaprilias.it - e-mail: info@cantieridiaprilias.it - office@apriliamarittima2000.it



SERVIZI DI SOSTA A TERRA IN DRY MARINA APRILIA MARITTIMA LANDLIEGEPLÄTZE MIT DRY MARINA APRILIA MARITTIMA

LISTINO PREZZI - PREISLISTE

SERVIZIO DI SOSTA ANNUALE IN DRY MARINA CON "GRU PASS"

Valido dal 01/04/2024 al 30/03/2025

LANDLIEGEPLATZ FÜR DAS GANZE JAHR IN DRY MARINA MIT "KRAN PASS"

Gültig vom 01/04/2024 bis 30/03/2025

Senza invaso o trailer + 10%

Ohne Bock oder Trailer +10%

Cat.	Lunghezza del posto a terra - m.	Tariffa annuale
Kat.	Liegeplatzlänge Mt.	Jährlicher Preis
I	8	€ 2.310,00
II	9	€ 2.830,00
III	10	€ 3.410,00
IV	11	€ 3.930,00
V	12	€ 4.440,00
VI	13	€ 4.850,00
VII	14	€ 5.440,00
VIII	15	€ 6.040,00

IN ALTERNATIVA ALL'ORMEGGIO: IL SERVIZIO DI SOSTA DRY MARINA COMPRENDE LA SOSTA E IL PERNOTTAMENTO ALL'INTERNO DELLA PROPRIA IMBARCAZIONE POSIZIONATA A SECCO.

Servizi accessori alla sosta annuale Dry Marina inclusi nel prezzo:

Alaggi, vari e lavaggi chiglia sempre compresi, rimessaggio a terra, acqua, luce, parcheggio auto, docce e WC. Sconto 20% su ormeggio giornaliero in acqua nel Marina Capo Nord (Agenzia Aprilia Marittima 2000).

ATTENZIONE: Il servizio Dry Marina non è comprensivo dell'ormeggio.

ALTERNATIVE ZUM WASSERLIEGEPLATZ: DAS SYSTEM DRY-MARINA ENTHÄLT: DEN LANDPLATZ IM TROCKENEN UND DIE ÜBERNACHTUNG AUF EIGENEM BOOT AN LAND.

Zusätzliche Dienstleistungen zum Dry-Marina System im Preis enthalten: Rein-und Herausheben, Unterwasserschiffsreinigung immer inbegriffen, Einlagerung an Land, Wasser, Licht, Autoparkplatz, Duschen und WC. 20% Skonto auf Tagespreis für den Wasserliegeplatz in der Marina Capo Nord (Agenzia Aprilia Marittima 2000).

ANMERKUNG: Das System Dry Marina inkludiert keinen Wasserliegeplatz.

LISTINO PREZZI - PREISLISTE

SERVIZIO DI SOSTA SEMESTRALE IN DRY MARINA

Valido dal 01/10/2023 al 30/03/2024

LANDLIEGEPLATZ FÜR SECHS MONATE IN DRY MARINA

Gültig vom 01/10/2023 bis 30/03/2024

Senza invaso o trailer + 10%

Ohne Bock oder Trailer +10%



Cat.	Lunghezza del posto a terra - m.	Tariffa	Tariffa
Kat.	Liegeplatzlänge Mt.	Preis	Preis
I	8	€ 1.090,00	€ 550,00
II	9	€ 1.280,00	€ 640,00
III	10	€ 1.420,00	€ 710,00
IV	11	€ 1.600,00	€ 800,00
V	12	€ 1.790,00	€ 900,00
VI	13	€ 2.000,00	€ 1.000,00
VII	14	€ 2.130,00	€ 1.070,00
VIII	15	€ 2.290,00	€ 1.150,00
IX	16	€ 2.410,00	€ 1.200,00
X	17	€ 2.600,00	€ 1.300,00
XI	18	€ 2.770,00	€ 1.400,00
XII	19	€ 2.950,00	€ 1.480,00
XIII	20	€ 3.180,00	€ 1.590,00

Servizi accessori alla sosta semestrale Dry Marina inclusi nel prezzo:

Acqua, luce, parcheggio auto, docce e wc.

Zusätzliche Dienstleistungen zum Halbjahreslandplatz Dry Marina im Preis inbegriffen: Wasser, Strom, Parkplatz, Duschen und WC.

AVVERTENZE: la metratura del posto a terra si intende per il massimo ingombro dell'imbarcazione, comprese le sporgenze derivanti da gruette, gommone, bompresso, pedane, passerelle ecc...

ANMERKUNG: Die Länge des Landliegeplatzes versteht sich als gesamte Länge des Bootes, einschliesslich Davids, Beiboot, Klüver, Badeplattform, Gangway u.s.w....



Il servizio Dry Marina è fornito dalla **APRILIA MARITTIMA** 2000 S.p.A.
Die Dienstleistung Dry Marina ist von der **APRILIA MARITTIMA** 2000 S.p.A. versorgt

I - 33053 Aprilia Marittima - Latisana (Ud) - Via del Coregolo, 19
Tel. +39 0431 53146

www.cantieridiaprilias.it - info@cantieridiaprilias.it - office@apriliamarittima2000.it



MARINA CAPO NORD

Aprilia Marittima 2000 S.p.A.

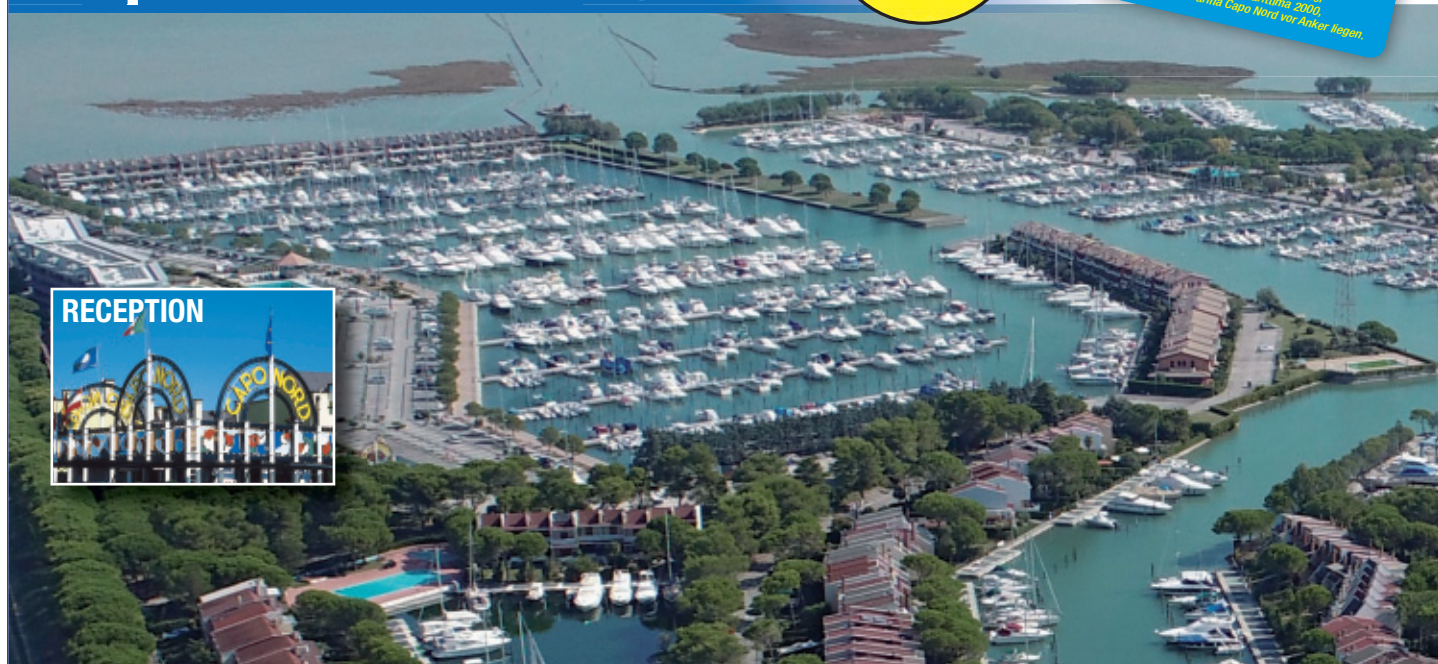

PROMOZIONI APRILIA CARD

COMPRESSE NEL PREZZO D'ORMEGGIO
PER I CLIENTI DELL'AGENZIA APRILIA MARITTIMA 2000,
ORMEGGIATI NEL MARINA CAPO NORD
VALIDE FINO AL 30/03/2025

- **SOCCORSO gratuito** in mare e in laguna in un raggio di 5 miglia dal porto di Aprilia Marittima
- Promozione **"PORTA UN AMICO"**: grazie a quest'offerta, sia lei sia l'amico potrete godere di una riduzione sul posto annuale d'ormeggio
- **SOSTA INVERNALE A TERRA scontata del 50%**
- Agevolazioni del **10%** sui servizi di **ALAGGIO, VARO, LAVAGGIO**
- Agevolazioni sui lavori di **CANTIERE**: antivegetative, lucidature, cicli osmosi
- Sconto particolare per i nuovi **tesserati della LEGA NAVALE ITALIANA** (solo primo anno)
- **PARCO GIOCHI** privato con **BARBECUE**
- **RICARICA gratuita AUTO ELETTRICHE**
- **POSTEGGIO CAMPER gratuito**
- **SERVIZIO BIKE gratuito**
- Riduzione sulle tariffe **CAMPI TENNIS "La Rotonda"**
- Riduzioni negli **ESERCIZI COMMERCIALI** convenzionati
- In omaggio la **"FVG MARINAS CARD"**: in quanto nostri clienti potrete usufruire delle agevolazioni a voi dedicate nei porti turistici friulani appartenenti alla rete "FVG Marinas" (www.fvgmarinas.it).

APRILIA CARD AKTIONEN

IM LIEGEPLATZPREIS ENTHALTEN
FÜR DIE KUNDEN DER AGENTUR APRILIA MARITTIMA 2000,
DIE MIT DEM BOOT IN DER MARINA CAPO NORD LIEGEN.
GÜLTIG BIS 30/03/2025

- **Kostenlose PANNENHILFE** im Notfall auf See oder in der Lagune im Umkreis von 5 Seemeilen vom Hafen der Aprilia Marittima
- Angebot **„BRINGEN SIE EINEN FREUND MIT“**: dank dieses Angebotes können sowohl Sie, als auch Ihr Freund, einen Preisnachlass auf den Ganzjahreswasserliegeplatz in Anspruch nehmen
- **LANDLIEGEPLATZ IM WINTER** um **50% ermäßigt**
- **10 %** Ermäßigung auf **HERAUS-UND HINEINHEBEN UND UNTERWASSERSCHIFFSREINIGUNG**
- Vergünstigungen auf nachfolgende **ARBEITEN IN DER WERFT**: Antifouling, Polieren und Osmose Behandlungen
- Besondere Preisnachlässe für **registrierte Mitglieder der LEGA NAVALE ITALIANA** (nur das erste Jahr)
- Privater **SPIELPLATZ** mit **BARBECUE**
- Kostenlose **LADESTELLE** für **ELEKTROAUTOS**
- **PARKPLATZ** für **WOHNMOBILE gratis**
- **FAHRRAD SERVICE gratis**
- Vergünstigungen auf die Preise der **TENNISPLÄTZE** „La Rotonda“
- Vergünstigungen in den konventionierten **GESCHÄFTEN**
- Kostenlose **„FVG MARINAS CARD“**: als unsere Kunden können Sie in den friaulischen Jachthäfen, die zum Netz der "FVG Marinas" gehören, die für Sie bestimmten Vorteile in Anspruch nehmen (www.fvgmarinas.it).

UFFICIO AFFITANZE E VENDITE POSTI BARCA - PRENOTAZIONI ED INFORMAZIONI



APRILIA MARITTIMA 2000 S.p.A. - MARINA CAPO NORD

agenzia@apriliamarittima2000.it

I - 33053 Aprilia Marittima - Latisana (Ud) Via Capo Nord, 2 - Tel. +39 0431 522105
Internet: www.marinacaponord.it - agenzia@apriliamarittima2000.it



MARINA CAPO NORD

Aprilia Marittima 2000 S.p.A.



TARIFFA 1 - TARIF 1

LISTINO PREZZI SOLO ORMEGGIO IN ACQUA

Valido dal 01/04/2024 al 30/03/2025

PREISLISTE NUR WASSERLIEGEPLATZ

Gültig vom 01/04/2024 bis 30/03/2025



TARIFFA 2 - TARIF 2

LISTINO PREZZI ORMEGGIO + 2 ALAGGI, 2 VARI E 2 LAVAGGI

Valido dal 01/04/2024 al 30/03/2025

PREISLISTE WASSERLIEGEPLATZ MIT 2 MAL HERAUS-UND HINEINHEBEN + UNTERWASSERSCHIFFSREINIGUNG

Gültig vom 01/04/2024 bis 30/03/2025

Cat. Kat.	Posto ormeggio m x m (interasse bricola) Wasserliegeplatz Länge MtxMt (Dalbenmitte)	Tariffa annuale Jahrespreis	Giornaliero Tagespreis
I	10.00 x 3.65	€ 3.160,00	€ 40,00
II	11.00 x 4.00	€ 3.610,00	€ 45,00
III	12.00 x 4.25	€ 3.950,00	€ 50,00
IV	14.00 x 4.50	€ 5.070,00	€ 55,00
V	15.00 x 4.75	€ 5.410,00	€ 60,00
VI	18.00 x 5.25	€ 7.220,00	€ 70,00
VII	20.00 x 5.75	€ 8.350,00	€ 85,00

Cat. Kat.	Posto ormeggio m x m (interasse bricola) Wasserliegeplatz Länge MtxMt (Dalbenmitte)	Tariffa annuale Jahrespreis
I	10.00 x 3.65	€ 3.665,00
II	11.00 x 4.00	€ 4.230,00
III	12.00 x 4.25	€ 4.725,00
IV	14.00 x 4.50	€ 6.175,00
V	15.00 x 4.75	€ 6.660,00
VI	18.00 x 5.25	€ 9.125,00
VII	20.00 x 5.75	€ 10.875,00

AVVERTENZE: Il periodo annuale si intende dal 01/04/2024 al 30/03/2025. Per contratti sottoscritti dopo il 30/04/2024 si applica la detrazione mensile. **Giornaliero invernale (1/10-30/3) riduzione del 50%. Condizioni speciali per il periodo invernale.**

La metratura/categoria del posto barca si intende per il massimo ingombro dell'imbarcazione sia in lunghezza che in larghezza, comprese le sporgenze derivanti da pertinenze e appendici (gruette, gommoni, bompresso, pedane, passerelle, parabordi su ambo i lati ecc. ...).

ANMERKUNGEN: Der jährliche Zeitraum ist vom 01/04/2024 bis zum 30/03/2025. Für Verträge, die nach dem 30/04/2024 unterzeichnet werden, gilt der monatliche Abzug. **Wintertagesatz (1/10-30/3) 50% Ermäßigung. Besondere Bedingungen für die Winterperiode.**

Unter der Länge/Kategorie des Liegeplatzes ist die maximale Gesamtmaßung des Bootes in Länge und Breite zu verstehen, einschließlich der Vorsprünge, die sich aus Anbauten und Zubehör ergeben (Davits, Beiboot, Bugsprriet, Badeplattform, Gangways, Seitenfender usw.).

UFFICIO AFFITTANZE E VENDITE POSTI BARCA - PRENOTAZIONI ED INFORMAZIONI WASSERLIEGEPLÄTZE VERMIETUNG-UND VERKAUF - INFORMATIONEN UND RESERVIERUNGEN



APRILIA MARITTIMA 2000 S.p.A. - MARINA CAPO NORD

agenzia@apriliamarittima2000.it

I - 33053 Aprilia Marittima - Latisana (Ud) Via Capo Nord, 2 - Tel. +39 0431 522105

www.marinacaponord.it



ELENCO INSERZIONISTI 2023

ADRIA SHIP Srl - Grado (GO)	pag. 53	IMMO SERVICE di Muser I. - Aprilia Marittima (UD)	pag. 123
ALFA PROGETTI SRL - Latisana (UD)	pag. 138	IMMOBINET - SOFTWARE AFFITTANZE TURISTICHE - Lignano S. (UD)	pag. 141
ALICRON Srl ASCENSORI - Bibione (VE)	pag. 148	ITR Srl - Angiari (VR)	pagg. 108-109
ANIMAL HOUSE - Lignano Sabbiadoro (UD)	pag. 101	LIGNANOBOATSHOW - Lignano Sabbiadoro (UD)	pag. 112
ANTINCENDIO SERVICE - Lignano Sabbiadoro (UD)	pag. 144	LITHOSTAMPA Srl - Pasian di Prato (UD)	pag. 145
APRILIA BOAT RENT - Aprilia Marittima (UD)	pag. 126	MANIFESTAZIONI YACHTING CLUB	pag. 103
APRILIA CARD - Aprilia Marittima (UD)	da pag. 76 a pag. 89	MARINA CAPO NORD - Aprilia Marittima (UD)	pag. 92
APRILIA YACHTS Srl - Aprilia Marittima (UD)	pagg. 56-57	MARINA CAPO NORD LISTINI - Aprilia Marittima (UD)	pagg. 156-157
ART GRAFICA Snc - Santa Maria La Longa (UD)	pag. 149	MARINA LEPANTO - MERIDIANA RENT - Monfalcone (GO)	pag. 23
ARTEK PROGETTI - Latisana (UD)	pag. 147	MARINA YACHTS Srl - Aprilia Marittima (UD)	da pag. 32 a pag. 36
ATHESIS SRL - Maccacari (VR)	pag. 135	METAL NORD ROTTAMI Srl - Dolo (VE)	pag. 126
AZIENDA VITIVINICOLA LORENZONETTO cav.Guido - Pertegada (UD)	pag. 111	MICELLI ANGELICA - Aprilia Marittima (UD)	pag. 125
BANCA PREALPI SAN BIAGIO - Fossalta di P. (VE)	pag. 141	MIKE'S BOATSERVICE - Aprilia Marittima (UD)	pag. 121
BANDIERA OK - Monfalcone (GO)	pag. 133	MM MATRATZEN MANUFAKTUR GMBH - Austria	pag. 132
BANDOLIN Matteo - Aprilia Marittima (UD)	pag. 124	MORSANUTTO Maurizio Snc - Aprilia Marittima (UD)	pagg. 94-95
BAR GELATERIA LA PIAZZETTA - Aprilia Marittima (UD)	pag. 124	NAUTICA BIBIONE Snc - Lignano Sabbiadoro (UD)	da pag. 38 a pag. 41
BAYAMO - Casarsa della Delizia (PN)	pag. 30	NAUTICA CICUTTIN Srl - Lignano Sabbiadoro (UD)	pagg. 58-59
BELLETTI CARTOGRAFIA NAUTICA - Misano Adriatico (RN)	pag. 107	NAUTICA SAIL POINT Srl - Aprilia Marittima (UD)	pag. 120
BELTRAME SERRAMENTI - S. Michele al Tagliamento (VE)	pag. 116	NAUTIKLASS Sas - Fiumicello Villa Vicentina (UD)	pagg. 62-63
BI.ENGINEERING Srl - Udine	pag. 113	NAUTICA TECNO TEAM di Guanin A. Snc - Aprilia Marittima (UD)	pag. 122
BLU YACHTING DI RAKERS T. - Aprilia Marittima (UD)	pag. 15	NAUTIMOTOR TONIUTTO - Lignano Sabbiadoro (UD)	pag. 130
BOAT BROKER BERGER - Austria/Palazzolo dello Stella (UD)	pag. 37	NAUTICA VENEZIA - Malcontenta (VE)	pag. 31
BOTTEGA ORIAMIA - Porcia (PN)	pag. 115	NAVITRONIC DI BALDIN MICHELE - Aprilia Marittima (UD)	pag. 127
BUFFON Celestino - Pertegada (UD)	pag. 131	OFFSHORE UNIMAR Srl - Lignano Sabbiadoro (UD)	da pag. 16 a pag. 22
CA' AMADI - Venezia	pag. 102	PEDETTI YACHTS SALE Srl - Aprilia Marittima (UD)	da pag. 50 a pag. 52
CA' DEL NOBILE - Venezia	pag. 100	POLINAUTICA Srl - Aprilia Marittima (UD)	pag. 127
REGATA ICE CUP	pag. 150	POLLINI Srl - Moniga del Garda (BS)	pagg. 54-55
CANTIERE NAUTICO LIGNANO Snc - Lignano Sabbiadoro (UD)	pag. 135	PRIVATO - RIVA 2000	pag. 53
CANTIERI DI APRILIA - Aprilia Marittima - (UD)	pag. 93	PRIVATI IN FIERA	da pag. 66 a pag. 69
CANTIERI DI APRILIA LISTINI - Aprilia Marittima - (UD)	pagg. 154-155	RS MOTO Srl - Udine/Trieste	pag. 134
CANTINA CA' DI MODEANO - Palazzolo dello Stella (UD)	pag. 145	REBO YACHT SERVICE Srl - Aprilia Marittima (UD)	da pag. 8 a pag. 14
CAON CATIA AGENTE IMMOBILIARE - Latisana (UD)	pag. 140	RISTORANTE AL CANEDO - Precenico (UD)	pag. 140
CARTINA DELLA LAGUNA DI MARANO E GRADO	pagg. 160-161	RISTORANTE LA BRICOLA - Aprilia Marittima (UD)	pag. 121
CARTINA IDROVIA LITORANEA VENETA	pag. 162-163	RISTORANTE DA BOSCHET - Latisana (UD)	pag. 143
CASA DELL'ELETTRONICA - Aprilia Marittima (UD)	pag. 120	SAN BLAS FALGNERIA GIOLO MANUELE - Aprilia Marittima (UD)	pag. 99
CECCHETTO Luigi - Latisana (UD)	pag. 139	SCHMIDT & PARTNER Srl - Aprilia Marittima (UD)	da pag. 46 a pag. 48
CENTRO NAUTICO LIGNANO Srl - Latisana (UD)	da pag. 42 a pag. 45	SCLOSA CLAUDIO - Latisana (UD)	pag. 147
CENTRO SPORTIVO LA ROTONDA - Aprilia Marittima (UD)	pag. 91	SEA HELP - Aprilia Marittima (UD)	pag. 90
CICUTTIN COSTRUZIONI Srl - Latisana (UD)	pag. 105	SOM Spa - Udine	pag. 114
COLORIFICIO FERONI Spa - Oppeano (VR)	pag. 137	STUDIO CICUTO BAGLIONE AMM. CONDOMINIALE - Bibione (VE)	pag. 142
CORSO COLORI Srl - Torviscosa (UD)	pag. 138	STUDIO GNATTA AMMINISTRAZIONI CONDOMIALI - Lignano S.(UD)	pag. 148
COSTANTINI YACHTING - Cavallino Tre Porti (VE)	pag. 49	SVB BOTTCHEER UND KOLLEGEN - GERMANIA	pag. 136
CROSSMARINE SERVICE - ESTONIA	pag. 136	TADDIO CLAUDIO & C. Snc - Talmassons (UD)	pag. 106
CUSAN SERRAMENTI - Portogruaro (VE)	pag. 146	TECNONAUTICA Sas - Latisana (UD)	pag. 125
DELIO Olivo - Pertegada (UD)	pag. 130	TERMOservice - San Michele al Tag.to (VE)	pag. 146
DOCK MARINE GMBH - Austria	pag. 122	TRASPORTI MANZANESI Srl - Manzano (UD)	pag. 139
EUROBEVANDE Srl - Lignano Sabbiadoro (UD)	pag. 143	TORRESAN - Lignano Sabbiadoro (UD)	pag. 142
F.LLI BORTOLETTO Snc - Aprilia Marittima (UD)	pagg. 96-97	URANIA DISSALATORI - Pieve Emanuele (MI)	pag. 133
FEE ITALIA	pag. 117	VALVAMAX YACHTSERVICE - Latisana (UD)	pag. 131
FERRAMENTA PASCHETTO - Lignano Sabbiadoro (UD)	pag. 149	VECTOR GROUP - Latisana (UD)	pag. 150
FRIGOMAR Srl - Carasco (GE)	pag. 137	VIERI RIGGING DI BALDESSERONI V. - Aprilia Marittima (UD)	pag. 123
FRIUL NAUTICA Srl - Marano Lagunare (UD)	pagg. 64-65	YACHT CENTER APRILIA - Aprilia Marittima (UD)	da pag. 24 a pag. 29
FVG MARINAS	pag. 151	YACHTING CLUB APRILIA MARITTIMA - Aprilia Marittima (UD)	pag. 74-75
GBS FOAM TEAK - Galgagnano (LO)	pag. 134	YACHT DIFFUSION - BAU MARINE di Marici Luca - Aviano (PN)	pagg. 60-61
HOTEL ALEX - Lignano Pineta (UD)	pag. 144	YDRA MARINE Srl - Latisana (UD)	pag. 104
IBS Insurance Srl Broker - Pordenone	pag. 110	ZADRO SAILS - Torviscosa (UD)	pag. 132

Edito: dall'ENTE FIERA CANTIERI di **APRILIA** Via del Coregolo - loc. Aprilia Marittima - Latisana (Ud)

Responsabile dell'edizione:
Nicola Toso.

Stampa e redazione grafica:
Litho Stampa - Pasian di Prato (Udine)

Hanno collaborato all'edizione:
Sonia De Marco, Anita Faraon,
Martina Ghilardi, Antonella Medri,
Davide Muser, Erica Romanin ed
Eugenio Toso.

Le inserzioni pubblicitarie sono pubblicate sotto la totale responsabilità del Committente che si rende garante per il loro contenuto.

DISTRIBUZIONE IN OMAGGIO





Palazzo della Stella
Palazzo della Stella

Muzzana di Turignano

Carlinò

Precenico

Marano Lagunare

Lignano Pineta

Lignano Sabbiadoro

Latisana Marittima

Bevazzana

PUNTA VERDE

Lignano Riviera

Darsena Aprilia Marittima

Porto Turistico Lignano Terramare
Darsena Sabbiaadoro

Porto Lignano

Porto S. Andrea

Conca di Bevazzana destra

Villaggio Mimosalini

Colonia Elioterapica

Campio Girsolo

Stadio C. S. Giuliano

Stabilimento Balneare

R. Centro

Centro Igipio

The Kick American Trampoline

R. 2 Pini

Villaggio Mimosalini

Colonia Elioterapica

R. Da Ippolito

Porto Turistico Lignano Terramare

Colonia Elioterapica

R. Ca Tagliamento

Porto Turistico Lignano Terramare

Colonia Elioterapica

R. Ca Tagliamento

Porto Turistico Lignano Terramare

Colonia Elioterapica

R. Ca Tagliamento

Porto Turistico Lignano Terramare

Colonia Elioterapica

R. Ca Tagliamento

Porto Turistico Lignano Terramare

Colonia Elioterapica

R. Ca Tagliamento

Porto Turistico Lignano Terramare

Colonia Elioterapica

R. Ca Tagliamento

Porto Turistico Lignano Terramare

Colonia Elioterapica

R. Ca Tagliamento

Porto Turistico Lignano Terramare

Colonia Elioterapica

R. Ca Tagliamento

Porto Turistico Lignano Terramare

Colonia Elioterapica

R. Ca Tagliamento

Porto Turistico Lignano Terramare

Colonia Elioterapica

R. Ca Tagliamento

Porto Turistico Lignano Terramare

Colonia Elioterapica

R. Ca Tagliamento

Porto Turistico Lignano Terramare

Colonia Elioterapica

R. Ca Tagliamento

Porto Turistico Lignano Terramare

Colonia Elioterapica

R. Ca Tagliamento

Porto Turistico Lignano Terramare

Colonia Elioterapica

R. Ca Tagliamento

Porto Turistico Lignano Terramare

Colonia Elioterapica

R. Ca Tagliamento

Porto Turistico Lignano Terramare

Colonia Elioterapica

R. Ca Tagliamento

Porto Turistico Lignano Terramare

Colonia Elioterapica

R. Ca Tagliamento

Porto Turistico Lignano Terramare

Colonia Elioterapica

R. Ca Tagliamento

Porto Turistico Lignano Terramare

Colonia Elioterapica

R. Ca Tagliamento

Porto Turistico Lignano Terramare

Colonia Elioterapica

R. Ca Tagliamento

Porto Turistico Lignano Terramare

Colonia Elioterapica

R. Ca Tagliamento

Porto Turistico Lignano Terramare

Colonia Elioterapica

R. Ca Tagliamento

Porto Turistico Lignano Terramare

Colonia Elioterapica

R. Ca Tagliamento

Porto Turistico Lignano Terramare

Colonia Elioterapica

R. Ca Tagliamento

Porto Turistico Lignano Terramare

Colonia Elioterapica

R. Ca Tagliamento

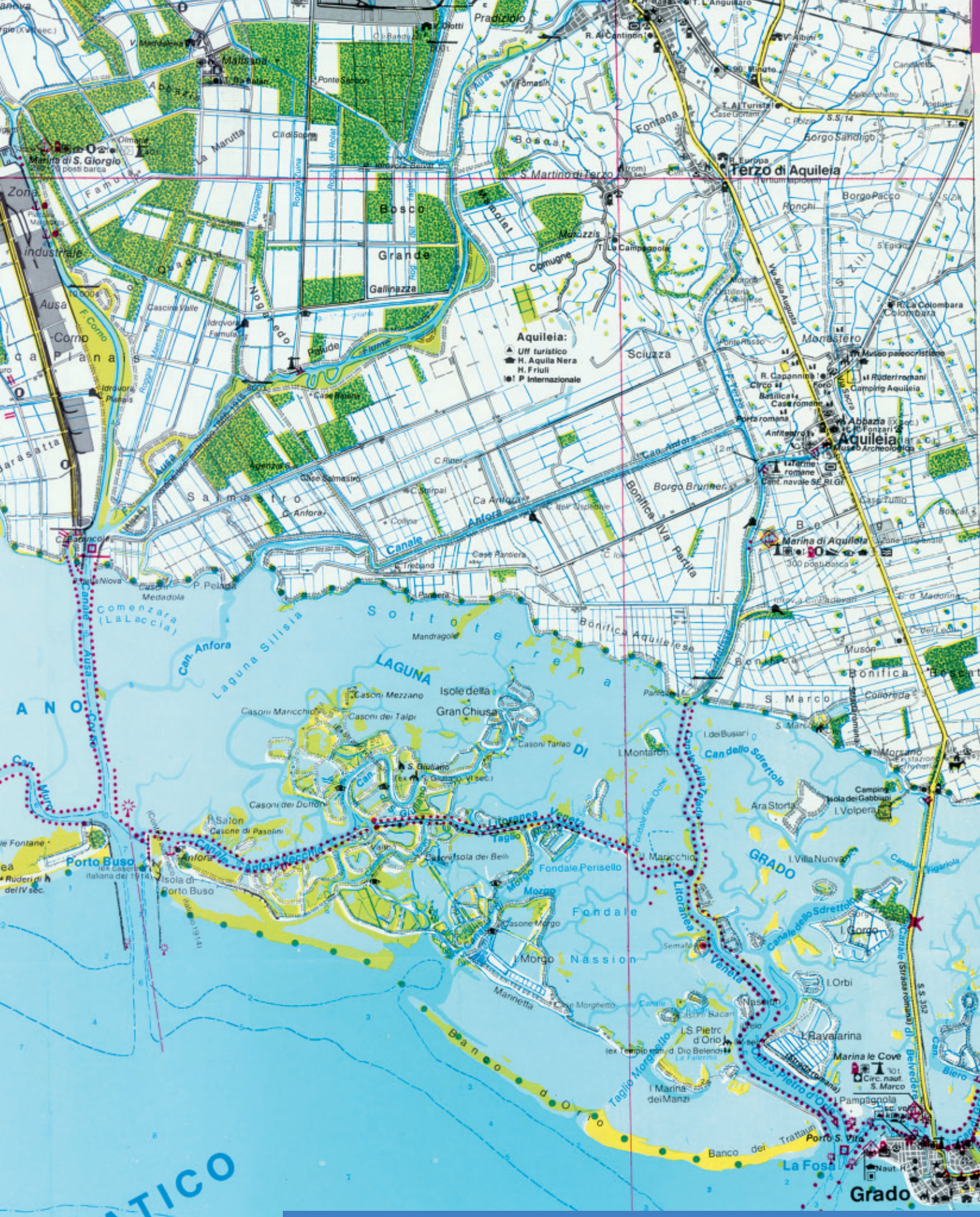

Biblione:

- 90 stagionali
- R. H. Esplanada
- R. H. Jaeminum
- P. R. Bella Napoli
- P. R. Centrale
- P. Aramia
- P. Keller
- P. R. alla Terrazza
- P. San Souci
- P. Zentrum
- P. Ca' Bianca
- P. Dalla Torre A.
- P. Da Ventura
- P. Deby

Cartina della Laguna di Marano e Grado
Plan der Lagune von Marano und Grado

**NAVIGARE FACILE!!!!
NAVIGARE INSIEME!
VISITANDO I LUOGHI...**

Questa cartina turistica dell'Idrovia litoranea veneta pubblicata da Belletti Editore, con le sue diramazioni nel territorio friulano, illustra i luoghi più importanti da visitare nella Laguna di Grado e di Marano e nell'entroterra veneto per le loro bellezze naturali e per i tesori artistici in esse racchiuse.

**EINFACH NAVIGIEREN!!!!
GEMEINSAM NAVIGIEREN!
ORTE BESUCHEN...**

Diese von Belletti Editore herausgegebene touristische Karte der venetischen Küstenwasserstraße mit ihren Abzweigungen im friaulischen Gebiet zeigt die wichtigsten Ausflugsziele in der Lagune von Grado und Marano und im Hinterland Venetiens mit ihren Naturschönheiten und Kunstschätzen.





FRIULI - VENEZIA GIULIA

SLOVENIJA (SLOVENIA)

HRVATSKA (CROAZIA)

IDROVIA LITORANEA VENETA E DIRAMAZIONI

Scala-Maßstab-Scale-Échelle 1 : 150.000

Legenda - Zeichenerklärung - Reference - Légende

<ul style="list-style-type: none"> ATRACCO ATTREZZATO Mooring Hafen Point of anchorage PORTO TURISTICO ATTREZZATO Sightseeing harbor Port touristique PORTO COMMERCIALE Trading harbour Handelshafen Port commercial PORTO INDUSTRIALE Industrial harbour Industrie hafen Port industriel PORTICCIOLLO DI FORTUNA Emergency harbour Nothafen Port of urgency 	<ul style="list-style-type: none"> IDROVIA LITORANEA VENETA Maritime Venetian Littoral Wasserverkehr "Litoranea Veneta" Vie of sea "Litoranea Veneta" DIRAMAZIONI PRINCIPALI Main branch Hauptabzweigung Ramification principale BARENÈ Barrage Barrèen Barrèen CONCA Lock Kammerschleuse Écluse FARO, LANTERNA Lighthouse Leuchtturm Phare 	<ul style="list-style-type: none"> AUTOSTRADA Autobahn Autoroute SUPERSTRADA Highway Schnellverkehrsstraße Route à trafic rapide STRADA IMPORTANTI Main road Hauptstraße Route principale STRADA SECONDARIA Secondary road Nebenstraße Route secondaire FERROVIA CON STAZIONE Railway with station Eisenbahn mit Bahnhof Chemins de fer avec gare 	<ul style="list-style-type: none"> ZONA RESIDENZIALE Residential zone Wohngebiet Zone résidentielle CAMPING Camping Camping CHIESA Church Kirche Église ROVINE Ruins Ruinen Ruines PONTE Bridge Brücke Pont
---	--	--	--

RAUTHELD

